



SECRETARÍA DE LA CONTABILIDAD Y CONTROL GENERAL

Costos por Comprobar:

Nombre:

DANIEL ANTONIO GRACIA VASQUEZ

Comisión a:

realicen la entrega de los oficios No. ECOP-DA-1134/2024, ECOP-DA-1081/2024, ECOP-DA-1138/2024, ECOP-DA-1136/2024, ECOP-DA-1009/2024, ECOP-DA-1137/2024, ECOP-DA-1011/2024, ECOP-DA-1139/2024 correspondiente a la auditoría No. UAG-AR-058-2020-36-PROAGUA, derivadas de las auditorías conjuntas con la SEP concertadas dentro del Programa Anual de Auditoría. La entrega de oficios se realizará en los municipios de San Luis Río Colorado, Agua Prieta, Lires, Navojoa y Huatabampo, Sonora.

Periodo de:

17 al 22 de junio de 2024

Oficio de Comisión:

ECOP-DA-1165/2024

Cheque No.:

de Fecha: 17/06/2024

Importe \$

5,390.00

Vehículo Asignado

Pick Up S10 UY-4481-A

Banco:

Cuentas:

Costos Programados

\$ 5,390.00

Toda entrega por concepto de "Costos a Comprobar" deberá quedar cubierta ante la Dirección General de Administración y Control Presupuestal, al siguiente día hábil de concluida la Comisión.

Firma de conformidad

5 AL MILLAR

Relación de documentación comprobatoria:

No.	Fecha	Factura	Proveedor de servicio/Concepto	Importe
-----	-------	---------	--------------------------------	---------

1	18/06/2024	1F88FE38-2DCA-11E1-8195-001651D012007	SANDRA CUADALUPE VALDEZ QUIROZ (comida)	195.00
2	18/06/2024	B30C7C8C-D448-41A3-B047-69F709B7C003	HOTEL OASIS (hospedaje)	750.03
3	18/06/2024	EM0DDAE-C9EB-47CD-929B-A89CA7E1AC02	JOSE MANUEL RODRIGUEZ MURADAS (hospedaje)	549.99
4	19/06/2024	B59B0CE2-1807-48D4-B404-82A33EAD3E77	KEYLA NOHEMI ALVAREZ COTA (hospedaje)	522.01
5	20/06/2024	870C24B6-3596-4330-8F82-7A68D88F323E	KEYLA NOHEMI ALVAREZ COTA (hospedaje)	522.01
6	20/06/2024	02800005-2A1D-4646-8A01-0B80088C40	ICR (comida)	177.00
7	20/06/2024	102E72B5-3606-407D-B3FA-2AEEFA549B86	HOTEL FINCA REAL (hospedaje)	750.00
8	20/06/2024	C783B091-379C-429D-B174-22CDFA883E9E	GERMAN CIL SAMANIEGO GUTIERREZ (comida)	375.00
9	21/06/2024	A0F4E392-47ED-449D-B07B-87F8E744564C	VICTOR RENE RODRIGUEZ URRAS (comida)	770.00
10	23/06/2024	1ec12ee1-4203-41d0-8b4e-d8a850c0d841	CADENA COMERCIAL OXXO (comida)	148.00
11	23/06/2024	5AED0374-B7F0-4ACF-8DCE-5C4437469A90	CADENA COMERCIAL OXXO (comida)	101.00

12

13

14

15

16

17

18

Firma de Persona Comisionada

Firma de Recepción y Fecha

SECRETARÍA DE LA CONTABILIDAD Y CONTROL GENERAL
Hermosillo, Sonora
Subsecretaría de Gestión y Control
19 JUL 2024
Costos no comprobables
Efectivo Devuelto 20.96
Total comprobación General de Administración y Control Presupuestal 5,390.00

Transferencia exitosa

9 julio 2024, 13:54:12 h

\$20⁹⁶

Esta transferencia no genera comisión



Cuenta **Gob Edo De Son...**

•4456 Cuenta BBVA

•4370

Concepto

Dev viat Ecop1165

Folio: 9547252282

BBVA



Compartir

No. Carro: _____
 Gasoline: 11,500
 Casetas: 989
 Otros: _____
 Total: \$12,489
 kilometraje
 Inicial: 13761
 Entrega: 16005
 Diferencia: 2239



GOBIERNO
DE SONORA
CONTRALORIA
GENERAL

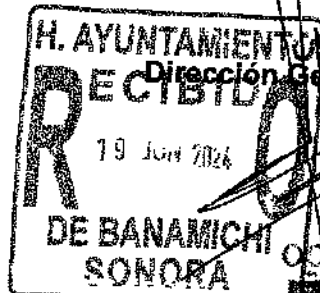
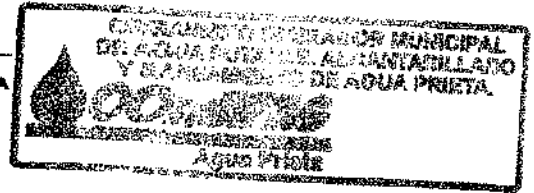

Dirección General de Evaluación y Control de Obra Pública
 Secretaría de la Contraloría General
 Oficio: ECOP-DA-1165/2024.
 Hermosillo, Sonora a 14 de junio de 2024.

ING. DANIEL ANTONIO GRACIA VASQUEZ
 Auditor Encargado.
 Presente.

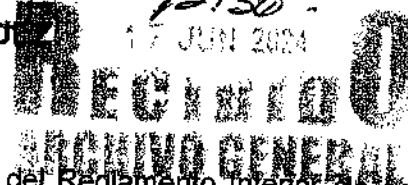

Con fundamento en el Artículo 17, fracción I del Reglamento Interior de esta Secretaría, se le comisiona para que, en compañía del Ing. Marco Antonio Morales Cuén, realice la entrega de los oficios No. ECOP-DA-1134/2024, ECOP-DA-1010/2024, ECOP-DA-1138/2024, ECOP-DA-1136/2024, ECOP-DA-1009/2024, ECOP-DA-1137/2024, ECOP-DA-1011/2024, ECOP-DA-1139/2024 y ECOP-DA-1161/2024, correspondientes a la auditoría No. UAG-AOR-058-2020-26-PROAGUA, los oficios No. ECOP-DA-0409/2024, ECOP-DA-0417/2024, ECOP-DA-0650/2024, ECOP-DA-0607/2024 y ECOP-DA-0640/2024, correspondientes al FONDO MINERO y los oficios No. ECOP-DA-0149/2024, ECOP-DA-0144/2024 y ECOP-DA-0147/2024 correspondientes a la auditoría No. 32-PROAGUA(S074)23SH/2023, derivadas de las auditorías conjuntas con la SFP concertadas dentro del Programa Anual de Auditoría. La entrega de oficios se realizará en los municipios de San Luis Río Colorado, Trincheras, Pitiquito, Caborca, Cananea, Agua Prieta, Banamichi, Ures, Navojoa y Huatabampo, Sonora.

Dicha comisión comprende los días del 17 al 22 de junio del año en curso, para lo cual dispondrá de 5 días de viáticos con pernocta y 1 día de viáticos sin pernocta con cargo a los recursos del 5 al millar federal, debiendo rendir un informe escrito con las conclusiones respectivas.

El recorrido se realizará en el vehículo Pick Up S10 con número de placas UY-4461-A, recorriendo 2,850 km de carretera pavimentada, cruzando 11 casetas de peaje, por lo que deberá coordinarse con el área respectiva para que el vehículo se le proporcione el día 17 de junio a partir de las 7:00 horas, entregándolo al término de la comisión, de acuerdo a las instrucciones giradas por esta unidad.

Agradeciendo su atención, me reitero a sus órdenes para cualquier duda o aclaración.

Atentamente

H. AYUNTAMIENTO
CANANEA, SONORA.

DOMAPAS ORGANISMO OPERADOR MUNICIPAL
DE AGUA POTABLE, ALCANTARILLADO Y
SANEAMIENTO DE PITIQUITO, SONORA
R.F.C. OPS 940818 619
Avenida Texcoco entre Calle Principal e Hidalgo
#19 Col. Centro C.P. 83960
Pitiquito, Sonora, México. Tel. (637) 371 00 01
Correo: aguapitiquito@outlook.com

19 JUN 2024

H. AYUNTAMIENTO
CANANEA, SONORA.

SECRETARIA DE LA CONTRALORIA GENERAL
DIRECCION GENERAL DE EVALUACION Y CONTROL DE OBRA PUBLICA
HERMOSILLO, SONORA.

ING. VICTOR EFRAIN FIGUEROA MIRANDA
Director General.

C.c.p. Lic. David López Huguez. Director General de Administración y Control Presupuestal de la S.C.G. Presente
 Lic. Ángela Beatriz Beltrán Figueroa. Director de Recursos Financieros y Materiales. Presente.
 C.P. Gabriela Campa Cáñez. Subdirectora de Recursos Humanos. Presente.

Archivo
 JAR/LMN/CGGV

Centro de Gobierno, Edificio Hermosillo, Segundo Nivel, Blvd. Paseo del Río y Galeana C.P. 83280,
 Hermosillo, Sonora, Teléfono (662) 217 1885, (662) 217 2517.

www.sonora.gob.mx

SECRETARIA DEL AYUNTAMIENTO
RECIBIDO
17 JUN. 2024
ADMON. MUNICIPAL 2021-2024
TRINCHERAS, SONORA.

AGUA DE URES
ORGANISMO OPERADOR MUNICIPAL
DE AGUA POTABLE ALCANTARILLADO
Y SANEAMIENTO URES, SONORA



GOBIERNO
DE SONORA
CONTRALORIA
GENERAL

SOLICITUD DE PAGOS DEVIATICOS		
FECHA: 14 de junio de 2024.		CLAVES PRESUPUESTARIAS: 1060000900 1304E103002133A1 375011 2415EN1300 1060000900 1304E103002133A1 375021 2415EN1300
ADSCRIPCION: Secretaría de la Contraloría General		
UNIDAD RESPONSABLE: 1060000900 Dirección General de Evaluación y Control de Obra Pública		
UNIDAD EJECUTORA: 1304E501002133A1 FISCAL CTRL EVAL GEST.P		
NOMBRE DEL SERVIDOR PUBLICO COMISIONADO: Ing. Daniel Antonio Gracia Vasquez		
NIVEL: 7B		
No. DE EMPLEADO 46340		
PUESTO FUNCIONAL: Auditor Encargado		
DESTINO: San Luis Rio Colorado, Trincheras, Pitiquito, Caborca, Cananea, Agua Prieta, Banamichi, Ures, Navojoa y Huatabampo, Sonora.		
MOTIVO: Se le comisiona para que, en compañía del Ing. Marco Antonio Morales Cuén, realice la entrega de los oficios No. ECOP-DA-1134/2024, ECOP-DA-1010/2024, ECOP-DA-1138/2024, ECOP-DA-1136/2024, ECOP-DA-1009/2024, ECOP-DA-1137/2024, ECOP-DA-1011/2024, ECOP-DA-1139/2024 y ECOP-DA-1161/2024, correspondientes a la auditoría No. UAG-AOR-058-2020-26-PROAGUA, los oficios No. ECOP-DA-0409/2024, ECOP-DA-0417/2024, ECOP-DA-0650/2024, ECOP-DA-0607/2024 y ECOP-DA-0640/2024, correspondientes al FONDO MINERO y los oficios No. ECOP-DA-0149/2024, ECOP-DA-0144/2024 y ECOP-DA-0147/2024 correspondientes a la auditoría No. 32-PROAGUA(S074)23SH/2023, derivadas de las auditorías conjuntas con la SFP concertadas dentro del Programa Anual de Auditoría. La entrega de oficios se realizará en los municipios de San Luis Rio Colorado, Trincheras, Pitiquito, Caborca, Cananea, Agua Prieta, Banamichi, Ures, Navojoa y Huatabampo, Sonora. Según oficio de comisión No. ECOP-DA-1165/2024		
PERIODO DE LA COMISION: 17 al 22 de junio de 2024.		POR INSTRUCCIONES DE: Ing. Victor Efraín Figueroa Miranda Director General de Evaluación y Control de Obra Pública.
NÚMERO DE DÍAS	COSTO POR DÍA	TOTAL POR DÍA
Viático con pernocta: 5 días	\$ 980.00	\$ 4,900.00
Viático sin pernocta: 1 día	\$ 490.00	\$ 490.00
SUMA TOTAL:		\$ 5,390.00
OBSERVACIONES: con cargo a los recursos del 5 al millar federal.		
RECIBÍ DE LA CAJA DE GOBIERNO LA CANTIDAD DE: \$ 5,390.00 (cinco mil trescientos noventa pesos 00/100 M.N)		
SERVIDOR PUBLICO COMISIONADO ING. DANIEL ANTONIO GRACIA VASQUEZ RFC GAVD940613RU0	SOLICITA - RECIBE LIC. DAVID LOPEZ HUGUEZ DIRECTOR GENERAL DE ADMINISTRACIÓN Y CONTROL PRESUPUESTAL	AUTORIZA ING. VICTOR EFRAÍN FIGUEROA MIRANDA DIRECTOR GENERAL DE EVALUACIÓN Y CONTROL DE OBRA PÚBLICA.

Ing. Víctor Efraín Figueroa Miranda
Director General de Evaluación y Control de Obra Pública
Secretaría de la Contraloría General.

En cumplimiento a lo dispuesto en el oficio de comisión No. ECOP-DA-1165/2024, con fundamento en el Artículo 17, fracción I del Reglamento Interior de esta Secretaría, se me comisionó para que, en compañía del Ing. Marco Antonio Morales Cuén, efectuáramos la entrega de los oficios No. ECOP-DA-1134/2024, ECOP-DA-1010/2024, ECOP-DA-1138/2024, ECOP-DA-1136/2024, ECOP-DA-1009/2024, ECOP-DA-1137/2024, ECOP-DA-1011/2024, ECOP-DA-1139/2024 Y ECOP-DA-1161/2024, correspondientes a la auditoría No. UAG-AOR-058-2020-26-PROAGUA, los oficios No. ECOP-DA-0409/2024, ECOP-DA-0417/2024, ECOP-DA-0650/2024, ECOP-DA-0607/2024 y ECOP-DA-0640/2024, correspondientes al FONDO MINERO y los oficios No. ECOP-DA-0149/2024, ECOP-DA-0144/2024 y ECOP-DA-0147/2024 correspondientes a la auditoría No. 32-PROAGUA(S074)23SH/2023, derivadas de las auditorías conjuntas de San Luis Rio Colorado, Trincheras, Pitiquito, Caborca, Cananea, Agua Prieta, Banamichi, Ures, Navojoa y Huatabampo, Sonora

A continuación, se hace un desglose de las actividades realizadas:

El día 17 de junio de 2024, nos trasladamos al Municipio de Trincheras, para realizar la entrega de los oficios No. ECOP-DA-0149/2024 y ECOP-DA-0409/2024.

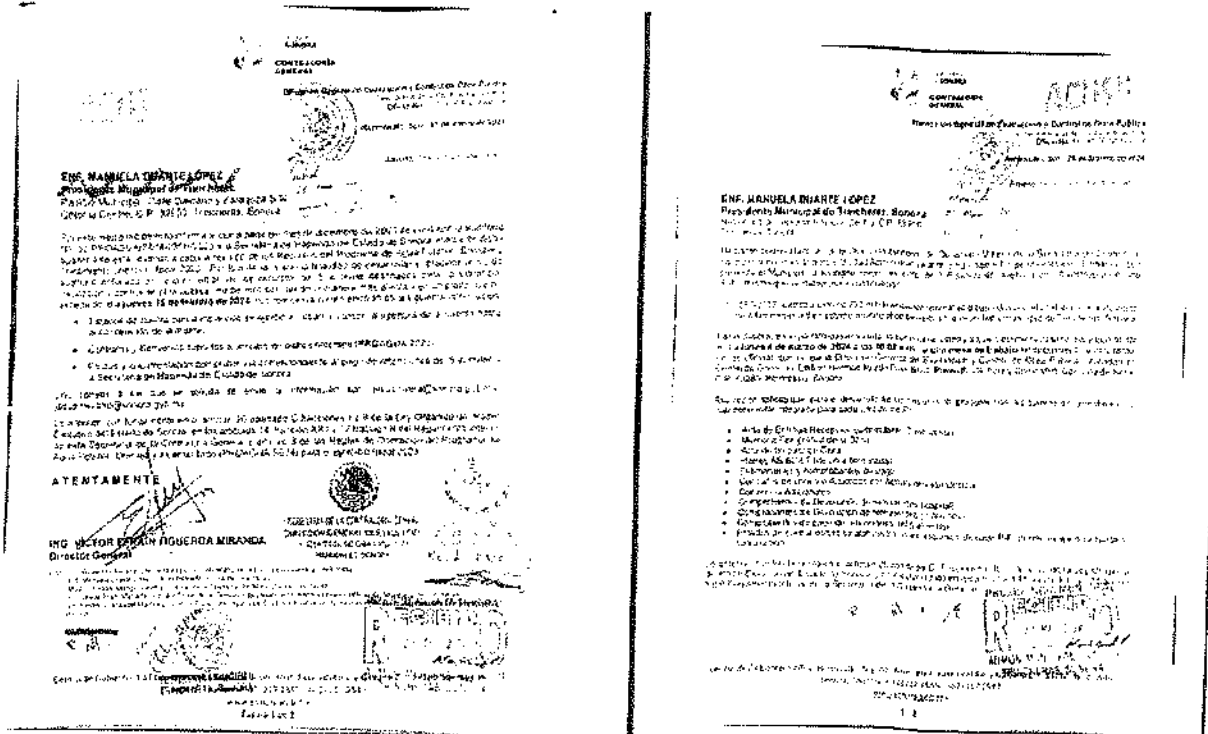



Se continua el recorrido hacia el municipio de Pitiquito para realizar la entrega del oficio No. ECOP-DA-0147/2024.

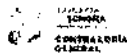

Index with Comments: Eisenhower & Kennedy and Cold War Politics
 See: 1950s, 1960s, 1970s, 1980s, 1990s
 1950s: 1950, 1951, 1952, 1953, 1954, 1955, 1956, 1957, 1958, 1959, 1960

המחלקה להגנה על הסביבה

[illegible]

N. Ed. FRANCISCO JAVIER DEL ROSARIO SANCHEZ
Director General del Organismo Operativo
Municipal de Agua Potable, Alcantarillado
y Saneamiento de Pinaros.
Avenida Francisco M. Galiana Gomez
C. P. 19341, Pinar del Rio

En este momento se permite informarse que a partir del 1 de febrero del 2018 los usuarios de la Red de 20-20-20 (0-800-557-011) podrán acudir a la Dependencia de Mantenimiento del Sistema de Aguas, mediante el cual se atiende a las solicitudes de los usuarios de la Red de 20-20-20 de Aguas de la Ciudad de México y del Estado de México, las 24 horas. Para la atención de las solicitudes de detección y diagnóstico de las averías se emite un código de colores de los servicios con el cual se indica el grado de urgencia de la avería, el código de colores de las averías se permite conocer de manera más amplia en el gráfico que se anexa en la página 13 del 14 de febrero de 2018. En esta vía de acceso el usuario se sigue el siguiente flujo:

- Estación de guerra barataria donde se vende el rubio roado a 40¢ x el kg. la fuente pasó a ser de producción de la misma
- Comenzó la Generación Aleutiana alrededor de 1940 (Petrova, 1972)
- Pasa de la documentación sobre la vida del emigrante al pago de prestaciones por la vejez a la vejez y al de la vejez al pago de prestaciones por la vejez

[illegible][illegible]

A T E N T A M E N T

ING. VICTOR FRAJN FIGUEROA MIRANDA
Director General

SECRETARIA DE LA COMISIÓN DE LA VERDAD
DIRECCIÓN GENERAL DE ASesorIA LEGAL
Y CONTROL DE DOCUMENTOS
BOGOTÁ, D.C.

1. The first of these is the fact that the majority of the population of the United States is of European descent. This is a fact which has been recognized by the government and the people of the United States for many years. It is a fact which has been recognized by the government and the people of the United States for many years.

[illegible]

1968-1969

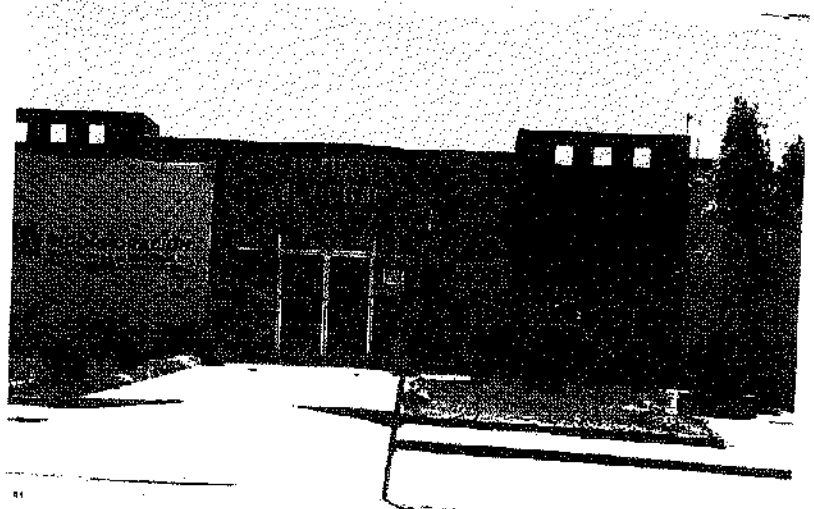

Se continua el recorrido hacia el municipio de Caborca para realizar la entrega del oficio No. ECOP-DA-0607/2024.

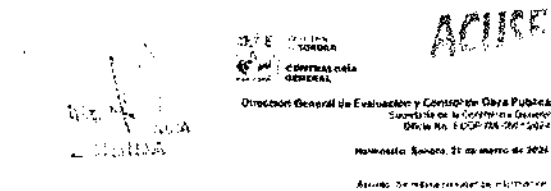

C. ABRAHAM DAVID MIER NOGALES
Presidente Municipal de Caborca, Sonora
Calle Avdo. Obando S/N Col. Centro
Caborca, C.P. 83600 Sonora
Presente.

En el oficio de oficio No. ECOP-DA-0607/2024, referente al cumplimiento del Acuerdo No. 207-2023 GOB N/2023 suscrito por el Comité de Desarrollo Regional para Zonas Mineras respecto a la información sobre el progreso de las Proyecciones de Inversión en Infraestructura (PII) presentados al Ayuntamiento de Caborca y en seguimiento a la reunión de trabajo realizada de manera presencial entre el presidente del municipio el día martes 20 de febrero del 2024, respecto de la memoria de la minuta signed by the president of the municipality on March 23 of 2024, to inform me of the progress of the commitments that are made in the present, in order to carry out the follow-up of the progress of the commitments.

En atención a lo que se me solicita en el oficio de oficio No. ECOP-DA-0607/2024, y en la oportunidad de la reunión de trabajo realizada el día martes 20 de febrero del 2024, se me informó que se está trabajando en la elaboración de la memoria de la minuta signed by the president of the municipality on March 23 of 2024, to inform me of the progress of the commitments that are made in the present, in order to carry out the follow-up of the progress of the commitments.

Se me pide por lo tanto, me informe de los avances.

Atentamente,

ING. VICTOR ELIÁN FIGUEROA MIRANDA
Director General.

1.- Se le informa que se está trabajando en la elaboración de la memoria de la minuta signed by the president of the municipality on March 23 of 2024, to inform me of the progress of the commitments that are made in the present, in order to carry out the follow-up of the progress of the commitments.

Carretera Anticamino a San Luis Río Colorado, 1000 metros de la Ruta 100 y Carretera a San Luis Río Colorado, Sonora, C.P. 83600 Sonora.

311



Se continua el recorrido hacia el municipio de San Luis Río Colorado para realizar la entrega del oficio No. ECOP-D/1134/2024.

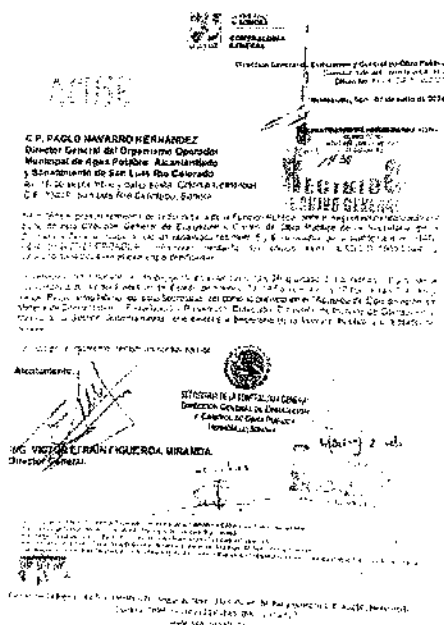

C. P. PABLO NAVARRO HERNÁNDEZ
Director General del Organismo Operador
Municipal de Agua Potable, Alcantarillado
y Saneamiento de San Luis Río Colorado
C.P. 83600 Sonora

En el oficio de oficio No. ECOP-DA-0607/2024, referente al cumplimiento del Acuerdo No. 207-2023 GOB N/2023 suscrito por el Comité de Desarrollo Regional para Zonas Mineras respecto a la información sobre el progreso de las Proyecciones de Inversión en Infraestructura (PII) presentados al Ayuntamiento de Caborca y en seguimiento a la reunión de trabajo realizada de manera presencial entre el presidente del municipio el día martes 20 de febrero del 2024, respecto de la memoria de la minuta signed by the president of the municipality on March 23 of 2024, to inform me of the progress of the commitments that are made in the present, in order to carry out the follow-up of the progress of the commitments.

En atención a lo que se me solicita en el oficio de oficio No. ECOP-DA-0607/2024, y en la oportunidad de la reunión de trabajo realizada el día martes 20 de febrero del 2024, se me informó que se está trabajando en la elaboración de la memoria de la minuta signed by the president of the municipality on March 23 of 2024, to inform me of the progress of the commitments that are made in the present, in order to carry out the follow-up of the progress of the commitments.

Se me pide por lo tanto, me informe de los avances.

Atentamente,

ING. VICTOR ELIÁN FIGUEROA MIRANDA
Director General.

1.- Se le informa que se está trabajando en la elaboración de la memoria de la minuta signed by the president of the municipality on March 23 of 2024, to inform me of the progress of the commitments that are made in the present, in order to carry out the follow-up of the progress of the commitments.

Carretera Anticamino a San Luis Río Colorado, 1000 metros de la Ruta 100 y Carretera a San Luis Río Colorado, Sonora, C.P. 83600 Sonora.

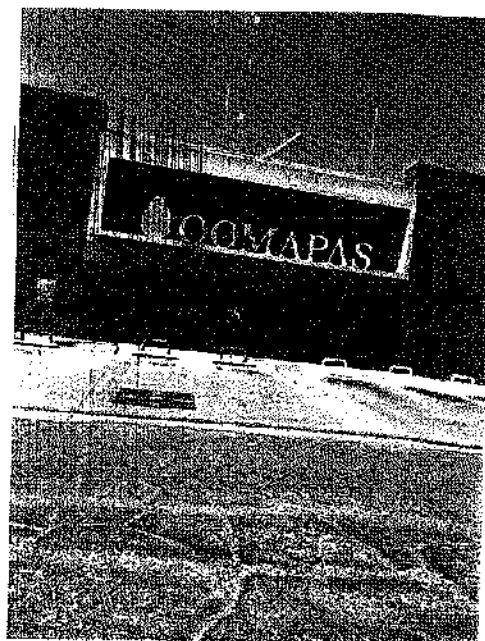

El día 18 de junio de 2024, se realizó el traslado hacia el Municipio de Agua Prieta, para realizar la entrega de los oficios No. ECOP-DA-1010/2024 y ECOP-DA-1138/2024.

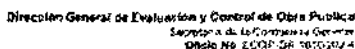

manuscript, November 2^o de março de 1814

As a result, the Pb^{2+} concentration was reduced by 99.99%.

ING. DAVY MARTINEZ SAMANEGO
Director General del Organismo Operador
Municipal de Agua Potable, Alcantarillado y
Saneamiento de Agua Fria
Calle Interoceánica Avenida 14 # 1200 Colonia
Centro, C.P. 84200, Agua Prieta, Sonora

Soy el titular del primer momento de la Secretaría de la Facultad de Ciencias Exactas y Naturales, en su calidad de representante por parte de esta Universidad en el Comité de Selección de la Secretaría de la Comisión de Investigación de la Universidad Nacional de Tucumán, para el cargo de profesor titular de la cátedra de Física, con una plaza de profesor titular de Física, con una plaza de profesor titular de Física, con una plaza de profesor titular de Física.

[illegible][illegible]

Assignment:

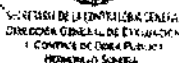

ING VICTOR ERREN FIGUEROA MIRANDA
Director General

1. Die beiden Hauptkategorien "Kultur" und "Wirtschaft" sind in der Tabelle dargestellt.
2. Die beiden Hauptkategorien "Kultur" und "Wirtschaft" sind in der Tabelle dargestellt.
3. Die beiden Hauptkategorien "Kultur" und "Wirtschaft" sind in der Tabelle dargestellt.
4. Die beiden Hauptkategorien "Kultur" und "Wirtschaft" sind in der Tabelle dargestellt.
5. Die beiden Hauptkategorien "Kultur" und "Wirtschaft" sind in der Tabelle dargestellt.

1. Subject: John Doe
 2. Address: 123 Main St, Springfield, IL 62701
 3. Phone: (217) 555-1234
 4. Age: 35
 5. Gender: Male
 6. Occupation: Software Engineer
 7. Education: B.S. in Computer Science
 8. Marital Status: Single
 9. Religion: Christian
 10. Interests: Reading, Hiking, Gardening
 11. Other: None

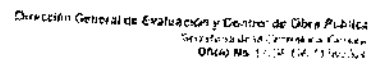
^a 1991-1992, 1993-1994, 1995-1996, 1997-1998, 1999-2000, 2001-2002, 2003-2004, 2005-2006, 2007-2008, 2009-2010, 2011-2012, 2013-2014, 2015-2016, 2017-2018, 2019-2020, 2021-2022, 2023-2024, 2025-2026, 2027-2028, 2029-2030, 2031-2032, 2033-2034, 2035-2036, 2037-2038, 2039-2040, 2041-2042, 2043-2044, 2045-2046, 2047-2048, 2049-2050, 2051-2052, 2053-2054, 2055-2056, 2057-2058, 2059-2060, 2061-2062, 2063-2064, 2065-2066, 2067-2068, 2069-2070, 2071-2072, 2073-2074, 2075-2076, 2077-2078, 2079-2080, 2081-2082, 2083-2084, 2085-2086, 2087-2088, 2089-2090, 2091-2092, 2093-2094, 2095-2096, 2097-2098, 2099-2100, 2101-2102, 2103-2104, 2105-2106, 2107-2108, 2109-2110, 2111-2112, 2113-2114, 2115-2116, 2117-2118, 2119-2120, 2121-2122, 2123-2124, 2125-2126, 2127-2128, 2129-2130, 2131-2132, 2133-2134, 2135-2136, 2137-2138, 2139-2140, 2141-2142, 2143-2144, 2145-2146, 2147-2148, 2149-2150, 2151-2152, 2153-2154, 2155-2156, 2157-2158, 2159-2160, 2161-2162, 2163-2164, 2165-2166, 2167-2168, 2169-2170, 2171-2172, 2173-2174, 2175-2176, 2177-2178, 2179-2180, 2181-2182, 2183-2184, 2185-2186, 2187-2188, 2189-2190, 2191-2192, 2193-2194, 2195-2196, 2197-2198, 2199-2200, 2201-2202, 2203-2204, 2205-2206, 2207-2208, 2209-2210, 2211-2212, 2213-2214, 2215-2216, 2217-2218, 2219-2220, 2221-2222, 2223-2224, 2225-2226, 2227-2228, 2229-2230, 2231-2232, 2233-2234, 2235-2236, 2237-2238, 2239-2240, 2241-2242, 2243-2244, 2245-2246, 2247-2248, 2249-2250, 2251-2252, 2253-2254, 2255-2256, 2257-2258, 2259-2260, 2261-2262, 2263-2264, 2265-2266, 2267-2268, 2269-2270, 2271-2272, 2273-2274, 2275-2276, 2277-2278, 2279-2280, 2281-2282, 2283-2284, 2285-2286, 2287-2288, 2289-2290, 2291-2292, 2293-2294, 2295-2296, 2297-2298, 2299-2300, 2301-2302, 2303-2304, 2305-2306, 2307-2308, 2309-2310, 2311-2312, 2313-2314, 2315-2316, 2317-2318, 2319-2320, 2321-2322, 2323-2324, 2325-2326, 2327-2328, 2329-2330, 2331-2332, 2333-2334, 2335-2336, 2337-2338, 2339-2340, 2341-2342, 2343-2344, 2345-2346, 2347-2348, 2349-2350, 2351-2352, 2353-2354, 2355-2356, 2357-2358, 2359-2360, 2361-2362, 2363-2364, 2365-2366, 2367-2368, 2369-2370, 2371-2372, 2373-2374, 2375-2376, 2377-2378, 2379-2380, 2381-2382, 2383-2384, 2385-2386, 2387-2388, 2389-2390, 2391-2392, 2393-2394, 2395-2396, 2397-2398, 2399-2400, 2401-2402, 2403-2404, 2405-2406, 2407-2408, 2409-2410, 2411-2412, 2413-2414, 2415-2416, 2417-2418, 2419-2420, 2421-2422, 2423-2424, 2425-2426, 2427-2428, 2429-2430, 2431-2432, 2433-2434, 2435-2436, 2437-2438, 2439-2440, 2441-2442, 2443-2444, 2445-2446, 2447-2448, 2449-2450, 2451-2452, 2453-2454, 2455-2456, 2457-2458, 2459-2460, 2461-2462, 2463-2464, 2465-2466, 2467-2468, 2469-2470, 2471-2472, 2473-2474, 2475-2476, 2477-2478, 2479-2480, 2481-2482, 2483-2484, 2485-2486, 2487-2488, 2489-2490, 2491-2492, 2493-2494, 2495-2496, 2497-2498, 2499-2500, 2501-2502, 2503-2504, 2505-2506, 2507-2508, 2509-2510, 2511-2512, 2513-2514, 2515-2516, 2517-2518, 2519-2520, 2521-2522, 2523-2524, 2525-2526, 2527-2528, 2529-2530, 2531-2532, 2533-2534, 2535-2536, 2537-2538, 2539-2540, 2541-2542, 2543-2544, 2545-2546, 2547-2548, 2549-2550, 2551-2552, 2553-2554, 2555-2556, 2557-2558, 2559-2560, 2561-2562, 2563-2564, 2565-2566, 2567-2568, 2569-2570, 2571-2572, 2573-2574, 2575-2576, 2577-2578, 2579-2580, 2581-2582, 2583-2584, 2585-2586, 2587-2588, 2589-2590, 2591-2592, 2593-2594, 2595-2596, 2597-2598, 2599-2600, 2601-2602, 2603-2604, 2605-2606, 2607-2608, 2609-2610, 2611-2612, 2613-2614, 2615-2616, 2617-2618, 2619-2620, 2621-2622, 2623-2624, 2625-2626, 2627-2628, 2629-2630, 2631-2632, 2633-2634, 2635-2636, 2637-2638, 2639-2640, 2641-2642, 2643-2644, 2645-2646, 2647-2648, 2649-2650, 2651-2652, 2653-2654, 2655-2656, 2657-2658, 2659-2660, 2661-2662, 2663-2664, 2665-2666, 2667-2668, 2669-2670, 2671-2672, 2673-2674, 2675-2676, 2677-2678, 2679-2680, 2681-2682, 2683-2684, 2685-2686, 2687-2688, 2689-2690, 2691-2692, 2693-2694, 2695-2696, 2697-2698, 2699-2700, 2701-2702, 2703-2704, 2705-2706, 2707-2708, 2709-2710, 2711-2712, 2713-2714, 2715-2716, 2717-2718, 2719-2720, 2721-2722, 2723-2724, 2725-2726, 2727-2728, 2729-2730, 2731-2732, 2733-273

2016.10.26 10:10:10

ING. DAVID MARTINEZ SAMANIEGO
Director General del Organismo Operador
Municipal de Aguas Potables, Alcantarillado y
Saneamiento de Aguas Pluviales
Calle Miraflores Avenida 19 y 15A, P.O. Box 1000
Ciudad de Bogotá, Agua Potable S.A. S.C.

1. The following information is being furnished to you for your information and use only. It is not to be used for any other purpose. It is not to be used for any other purpose. It is not to be used for any other purpose.

The following information was obtained from the records of the Department of the Interior, Bureau of Land Management, regarding the land owned by the United States in the State of Nevada:

$$J = \frac{1}{2} \int_{-\infty}^{\infty} dt \int_{-\infty}^{\infty} dx \left[\frac{1}{2} (\dot{\phi})^2 + \frac{1}{2} (\phi')^2 + \frac{1}{2} m^2 \phi^2 + \frac{1}{4} \lambda \phi^4 \right] \quad (2.1)$$

Abstract

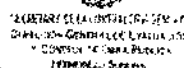

THE VICTOR BRAIN FIGUEROA MIRANDA
Director General

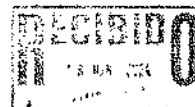
[illegible]

1. The first step is to identify the problem. This involves understanding the situation and the needs of the people involved. It is important to listen to all sides and to be open to new ideas.

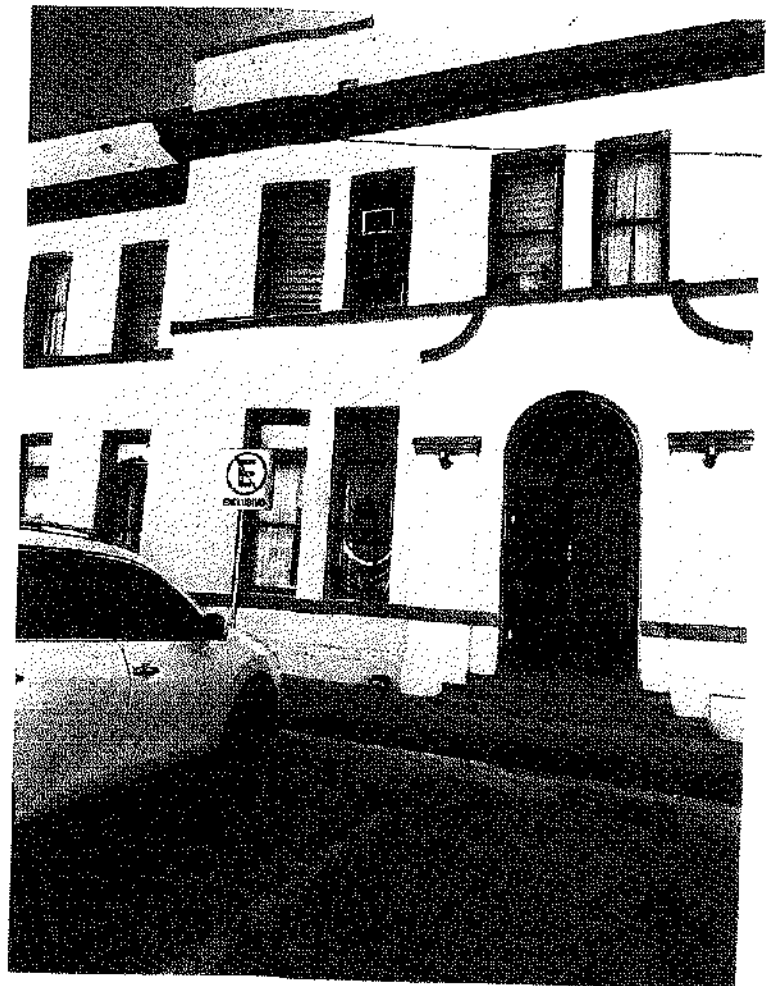

El día 19 de junio de 2024, se realizó el traslado hacia el Municipio de Cananea, para realizar la entrega del oficio No. ECOP-DA-0640/2024.

[illegible]

Se continua el recorrido hacia el municipio de Banamichi para realizar la entrega de los oficios No. ECOP-DA-0650/2024 y ECOP-DA-0417/2024.

Se continua el recorrido hacia el municipio de Ures para realizar la entrega de los oficios No. ECOP-DA-1009/202
ECOP-DA-1136/2024.

ACUSE

RECIBIDO

SECRETARÍA DE GOBIERNO
CONTRALORIA GENERAL

Dirección General de Evaluación y Control de Obra Pública
Secretaría de Gobierno y Contraloría General
Oficio No. ECOP-DA-1136/2024

Hermosillo, Sonora 27 de junio de 2024

Atento a la solicitud de entrega de oficios

ING. JOSÉ ALFREDO VALENCIA ESPARZA
Director General del Organismo Operador
Municipal de Agua Potable, Alcantarillado
y Saneamiento de Ures Sonora,
Carretera Zaroza # 1, Colonia Centro,
C.P. 84400 Ures, Sonora

Se continúa el recorrido hacia el municipio de Ures para realizar la entrega de los oficios No. ECOP-DA-1009/2024 y ECOP-DA-1136/2024.

Se continúa el recorrido hacia el municipio de Ures para realizar la entrega de los oficios No. ECOP-DA-1009/2024 y ECOP-DA-1136/2024.

Se continúa el recorrido hacia el municipio de Ures para realizar la entrega de los oficios No. ECOP-DA-1009/2024 y ECOP-DA-1136/2024.

Se continúa el recorrido hacia el municipio de Ures para realizar la entrega de los oficios No. ECOP-DA-1009/2024 y ECOP-DA-1136/2024.

Se continúa el recorrido hacia el municipio de Ures para realizar la entrega de los oficios No. ECOP-DA-1009/2024 y ECOP-DA-1136/2024.

Se continúa el recorrido hacia el municipio de Ures para realizar la entrega de los oficios No. ECOP-DA-1009/2024 y ECOP-DA-1136/2024.

Se continúa el recorrido hacia el municipio de Ures para realizar la entrega de los oficios No. ECOP-DA-1009/2024 y ECOP-DA-1136/2024.

Se continúa el recorrido hacia el municipio de Ures para realizar la entrega de los oficios No. ECOP-DA-1009/2024 y ECOP-DA-1136/2024.

Se continúa el recorrido hacia el municipio de Ures para realizar la entrega de los oficios No. ECOP-DA-1009/2024 y ECOP-DA-1136/2024.

Se continúa el recorrido hacia el municipio de Ures para realizar la entrega de los oficios No. ECOP-DA-1009/2024 y ECOP-DA-1136/2024.

Se continúa el recorrido hacia el municipio de Ures para realizar la entrega de los oficios No. ECOP-DA-1009/2024 y ECOP-DA-1136/2024.

Se continúa el recorrido hacia el municipio de Ures para realizar la entrega de los oficios No. ECOP-DA-1009/2024 y ECOP-DA-1136/2024.

Se continúa el recorrido hacia el municipio de Ures para realizar la entrega de los oficios No. ECOP-DA-1009/2024 y ECOP-DA-1136/2024.

ACUSE

RECIBIDO

SECRETARÍA DE GOBIERNO
CONTRALORIA GENERAL

Dirección General de Evaluación y Control de Obra Pública
Secretaría de Gobierno y Contraloría General
Oficio No. ECOP-DA-1165/2024

Hermosillo, Sonora 27 de junio de 2024

Atento a la solicitud de entrega de oficios

ING. JOSÉ ALFREDO VALENCIA ESPARZA
Director General del Organismo Operador
Municipal de Agua Potable, Alcantarillado
y Saneamiento de Ures Sonora,
Carretera Zaroza # 1, Colonia Centro,
C.P. 84400 Ures, Sonora

Se continúa el recorrido hacia el municipio de Ures para realizar la entrega de los oficios No. ECOP-DA-1009/2024 y ECOP-DA-1136/2024.

Se continúa el recorrido hacia el municipio de Ures para realizar la entrega de los oficios No. ECOP-DA-1009/2024 y ECOP-DA-1136/2024.

Se continúa el recorrido hacia el municipio de Ures para realizar la entrega de los oficios No. ECOP-DA-1009/2024 y ECOP-DA-1136/2024.

Se continúa el recorrido hacia el municipio de Ures para realizar la entrega de los oficios No. ECOP-DA-1009/2024 y ECOP-DA-1136/2024.

Se continúa el recorrido hacia el municipio de Ures para realizar la entrega de los oficios No. ECOP-DA-1009/2024 y ECOP-DA-1136/2024.

Se continúa el recorrido hacia el municipio de Ures para realizar la entrega de los oficios No. ECOP-DA-1009/2024 y ECOP-DA-1136/2024.

Se continúa el recorrido hacia el municipio de Ures para realizar la entrega de los oficios No. ECOP-DA-1009/2024 y ECOP-DA-1136/2024.

Se continúa el recorrido hacia el municipio de Ures para realizar la entrega de los oficios No. ECOP-DA-1009/2024 y ECOP-DA-1136/2024.

Se continúa el recorrido hacia el municipio de Ures para realizar la entrega de los oficios No. ECOP-DA-1009/2024 y ECOP-DA-1136/2024.

Se continúa el recorrido hacia el municipio de Ures para realizar la entrega de los oficios No. ECOP-DA-1009/2024 y ECOP-DA-1136/2024.

Se continúa el recorrido hacia el municipio de Ures para realizar la entrega de los oficios No. ECOP-DA-1009/2024 y ECOP-DA-1136/2024.

Se continúa el recorrido hacia el municipio de Ures para realizar la entrega de los oficios No. ECOP-DA-1009/2024 y ECOP-DA-1136/2024.

Se continúa el recorrido hacia el municipio de Ures para realizar la entrega de los oficios No. ECOP-DA-1009/2024 y ECOP-DA-1136/2024.



El día 20 de junio de 2024, se realizó el traslado hacia el Municipio de Navojoa, para realizar la entrega del oficio No. ECOP-DA-1137/2024.

[illegible]

El día 21 de junio de 2024, se realizó el traslado hacia el Municipio de Huatabampo, para realizar la entrega de los oficios No. ECOP-DA-1011/2024 y ECOP-DA-1139/2024.

GOBIERNO DEL ESTADO DE SONORA
SECRETARÍA DE LA CONTRALORÍA GENERAL
DIRECCIÓN GENERAL DE EVALUACIÓN Y CONTROL DE OBRAS PÚBLICAS
Seminario de la Contraloría General
Oficina No. 1004 (10-1017/2024)
Hermosillo, Sonora 24 de mayo de 2024
Asunto: Sonora Agua Limpia de Aguas y Saneamiento

ING. RODOLFO YEVISMEA ORDUÑO
Director General del Organismo Operador Municipal de Agua Potable, Alcantarillado y Saneamiento de Huatabampo
Asunto: 16 de Septiembre entre 5 de Mayo y Andrés Bello, Huatabampo, Sonora C.P. 85600

De acuerdo al pronunciamiento de la Secretaría de la Función Pública, ante el argumento realizado por la Dirección General de Evaluación y Control de Obras Públicas de la Secretaría de la Contraloría General, respecto de las observaciones num. 1 y 4, derivadas de la auditoría num. UAG-ADR-2024-026-PROAGUA, informada mediante oficio num. UAG-210/007/2024 y UAG-210/007/2024, se anexa copia certificada de los documentos con fundamento en la documentación al artículo 12 y 28 apartado C, Incisos I, II y III de la Ley Orgánica del Poder Ejecutivo del Estado de Sonora, 13, 14, Párrafo 1º y 17, Incisos I, II y III y 19 del Reglamento Interior de esta Secretaría, así como lo previsto en el Acuerdo de Coordinación en Materia de Control Interno, Prevención, Promoción, Dirección, Disciplina de Normas de Conducta y Vigilancia de la Gestión Subordinada, que emitió la Secretaría de la Función Pública y el Estado de Sonora.

Se anexa para el conocimiento, registro y control de la Dirección General de Evaluación y Control de Obras Públicas.

Atentamente,

SECRETARÍA DE LA CONTRALORÍA GENERAL
Dirección General de Evaluación y Control de Obras Públicas
HERMOSILLO, SONORA

ING. VÍCTOR FRANC FIGUEROA MIRANDA
Director General

Atte. Sr. Víctor Francisco Figuera Miranda, Secretario de la Contraloría General del Estado de Sonora, en el marco de la auditoría de la Dirección General de Evaluación y Control de Obras Públicas, se anexa copia certificada de los documentos con fundamento en la documentación al artículo 12 y 28 apartado C, Incisos I, II y III de la Ley Orgánica del Poder Ejecutivo del Estado de Sonora, 13, 14, Párrafo 1º y 17, Incisos I, II y III y 19 del Reglamento Interior de esta Secretaría, así como lo previsto en el Acuerdo de Coordinación en Materia de Control Interno, Prevención, Promoción, Dirección, Disciplina de Normas de Conducta y Vigilancia de la Gestión Subordinada, que emitió la Secretaría de la Función Pública y el Estado de Sonora.

Se anexa para el conocimiento, registro y control de la Dirección General de Evaluación y Control de Obras Públicas.

Atentamente,

SECRETARÍA DE LA CONTRALORÍA GENERAL
Dirección General de Evaluación y Control de Obras Públicas
HERMOSILLO, SONORA

ING. VÍCTOR FRANC FIGUEROA MIRANDA
Director General

Atte. Sr. Víctor Francisco Figuera Miranda, Secretario de la Contraloría General del Estado de Sonora, en el marco de la auditoría de la Dirección General de Evaluación y Control de Obras Públicas, se anexa copia certificada de los documentos con fundamento en la documentación al artículo 12 y 28 apartado C, Incisos I, II y III de la Ley Orgánica del Poder Ejecutivo del Estado de Sonora, 13, 14, Párrafo 1º y 17, Incisos I, II y III y 19 del Reglamento Interior de esta Secretaría, así como lo previsto en el Acuerdo de Coordinación en Materia de Control Interno, Prevención, Promoción, Dirección, Disciplina de Normas de Conducta y Vigilancia de la Gestión Subordinada, que emitió la Secretaría de la Función Pública y el Estado de Sonora.

Se anexa para el conocimiento, registro y control de la Dirección General de Evaluación y Control de Obras Públicas.

Atentamente,

SECRETARÍA DE LA CONTRALORÍA GENERAL
Dirección General de Evaluación y Control de Obras Públicas
HERMOSILLO, SONORA

ING. VÍCTOR FRANC FIGUEROA MIRANDA
Director General

GOBIERNO DEL ESTADO DE SONORA
SECRETARÍA DE LA CONTRALORÍA GENERAL
DIRECCIÓN GENERAL DE EVALUACIÓN Y CONTROL DE OBRAS PÚBLICAS
Seminario de la Contraloría General
Oficina No. 1004 (10-1017/2024)
Hermosillo, Sonora 24 de mayo de 2024
Asunto: Sonora Agua Limpia de Aguas y Saneamiento

ING. RODOLFO YEVISMEA ORDUÑO
Director General del Organismo Operador Municipal de Agua Potable, Alcantarillado y Saneamiento de Huatabampo
Asunto: 16 de Septiembre entre 5 de Mayo y Andrés Bello, Huatabampo, Sonora C.P. 85600

De acuerdo al pronunciamiento de la Secretaría de la Función Pública, ante el argumento realizado por la Dirección General de Evaluación y Control de Obras Públicas de la Secretaría de la Contraloría General, respecto de las observaciones num. 1 y 4, derivadas de la auditoría num. UAG-ADR-2024-026-PROAGUA, informada mediante oficio num. UAG-210/007/2024 y UAG-210/007/2024, se anexa copia certificada de los documentos con fundamento en la documentación al artículo 12 y 28 apartado C, Incisos I, II y III de la Ley Orgánica del Poder Ejecutivo del Estado de Sonora, 13, 14, Párrafo 1º y 17, Incisos I, II y III y 19 del Reglamento Interior de esta Secretaría, así como lo previsto en el Acuerdo de Coordinación en Materia de Control Interno, Prevención, Promoción, Dirección, Disciplina de Normas de Conducta y Vigilancia de la Gestión Subordinada, que emitió la Secretaría de la Función Pública y el Estado de Sonora.

Se anexa para el conocimiento, registro y control de la Dirección General de Evaluación y Control de Obras Públicas.

Atentamente,

SECRETARÍA DE LA CONTRALORÍA GENERAL
Dirección General de Evaluación y Control de Obras Públicas
HERMOSILLO, SONORA

ING. VÍCTOR FRANC FIGUEROA MIRANDA
Director General

Atte. Sr. Víctor Francisco Figuera Miranda, Secretario de la Contraloría General del Estado de Sonora, en el marco de la auditoría de la Dirección General de Evaluación y Control de Obras Públicas, se anexa copia certificada de los documentos con fundamento en la documentación al artículo 12 y 28 apartado C, Incisos I, II y III de la Ley Orgánica del Poder Ejecutivo del Estado de Sonora, 13, 14, Párrafo 1º y 17, Incisos I, II y III y 19 del Reglamento Interior de esta Secretaría, así como lo previsto en el Acuerdo de Coordinación en Materia de Control Interno, Prevención, Promoción, Dirección, Disciplina de Normas de Conducta y Vigilancia de la Gestión Subordinada, que emitió la Secretaría de la Función Pública y el Estado de Sonora.

Se anexa para el conocimiento, registro y control de la Dirección General de Evaluación y Control de Obras Públicas.

Atentamente,

SECRETARÍA DE LA CONTRALORÍA GENERAL
Dirección General de Evaluación y Control de Obras Públicas
HERMOSILLO, SONORA

ING. VÍCTOR FRANC FIGUEROA MIRANDA
Director General



El día 22 de junio de 2024, se realizó el traslado hacia el Municipio de Hermosillo, para concluir con la entrega de los oficios.

A handwritten signature in black ink, appearing to read 'Daniel Gracia Vasquez', written over a horizontal line.

Ing. Daniel Antonio Gracia Vasquez
Auditor Encargado



I - Factura - VERSIÓN 4.0

9215

No. de serie del CSD del emisor

00001000000518120818

Fecha y Hora de emisión

2024-06-18T16:25:59

Folio Fiscal

1F88FEC6-2DCA-11EF-8155-00155D012007

Emisor

RFC: VAQS611224CV1

Razón Social: SANDRA GUADALUPE VALDEZ QUIROZ

Regimen Fiscal: 612 - Personas Físicas con Actividades Empresariales y Profesionales

Lugar de expedición: 84623

Fecha y hora de
certificación

2024-06-18T17:26:00

No. de serie del CSD del SAT

00001000000504587508

Forma de Pago

28 - Tarjeta de crédito

Receptor

RFC: GES790913CT0

Razón Social: GOBIERNO DEL ESTADO DE SONORA

Uso de CFDI: G03 - Gastos en general

Regimen Fiscal Receptor: 603 - Personas Morales con Fines no Lucrativos

Domicilio Fiscal Receptor: 83260

Cantidad	Clave Unidad	Descripción	Valor Unitario	Importe
1.00	E48 - Unidad de servicio	Consumo de Alimentos ClaveProdServ - 90101501 - Restaurantes Objeto Imp: 02 - Si objeto de impuesto No. ID: Impuestos: Traslados: 002 IVA Base - \$142.24 Tasa - 0.160000 Importe - \$22.76	142.24	142.24

TOTAL EN LETRA:

CIENTO SESENTA Y CINCO PESOS 00/100 MXN

Subtotal	142.24 MXN
IVA 0.160000	22.76 MXN
Total	165.00 MXN

Método de Pago: PUE - Pago en una sola exhibición

Condiciones de Pago:

Cadena original del complemento de certificación digital del SAT

||1.1|1F88FEC6-2DCA-11EF-8155-00155D012007|2024-06-18T17:26:00|T8N046608RKA|C4VbqBG7H2FEJObYK5Y8L6NlcZV5VIMVMNqK9ComLsnG14V8ZJuVVIER86wTnWUm3JwU2HNAUkozYJL3eW0FY06b2MJZ+LFuqVW3CPgXNGRHgrR80kZHV4NCIUYDdKLW+8Fke4OfZ2P8IUYMaCFlcXCh4FEVVLZRAMNA5pShsVigWxJ01SR6VvwaSDgsZDqGK0sKdWlq7qrWzdk6B9eXaUOn8IXEhchVomZBLGTkl6FnsBtNEuefPb5caVl0pIZRS6KQr9b5aEGaIdIMWWSJYqKvCKBuTnqKqB0U2cpmkFX+LJ7UzCzQ==|00001000000504587508||

Sello digital del emisor

C4VbqBG7H2FEJObYK5Y8L6NlcZV5VIMVMNqK9ComLsnG14V8ZJuVVIER86wTnWUm3JwU2HNAUkozYJL3eW0FY06b2MJZ+LFuqVW3CPgXNGRHgrR80kZHV4NCIUYDdKLW+8Fke4OfZ2P8IUYMaCFlcXCh4FEVVLZRAMNA5pShsVigWxJ01SR6VvwaSDgsZDqGK0sKdWlq7qrWzdk6B9eXaUOn8IXEhchVomZBLGTkl6FnsBtNEuefPb5caVl0pIZRS6KQr9b5aEGaIdIMWWSJYqKvCKBuTnqKqB0U2cpmkFX+LJ7UzCzQ==

Sello digital del SAT

icAxEb+DkhdJd8n4X1T3g5B6C2XowDRRUYQWYyKACr9IV++Q7k0c4+LcBjBCIDnglm14KYJt1z07MqUpgtvndQM3wrmOCg02HQqDg7J3K3wZ0yP4JRSDuCuluM56anXaPRZApW2C7K0wKlQ6dJYsHX7wIMT0iqRPQXnWmacu2DRB3zFnsHzXdqhyD68YwMAD4GeJW4ucRTNM8aHJOYdyDQLik+emVFdJnUQ5KXhKw6c5Fe1KY6LxZ2bR531LHmH2J4LX0U94cYnU8EypYET1V18cbbNpaYKQcwZrZ5VTgrEPAW2h5JZ2v6S5VvqjCg==



Este documento es una representación impresa de un CFDI

Facture electrónicamente en <http://www.digifact.com.mx>

Página 1 de 1

This XML file does not appear to have any style information associated with it. The document tree is shown below.

```
<cfdi:Comprobante xmlns:cfdi="http://www.sat.gob.mx/cfd/4" xmlns:xsi="http://www.w3.org/2001/XMLSchema-instance" Version="4.0"
xsi:schemaLocation="http://www.sat.gob.mx/cfd/4 http://www.sat.gob.mx/sitio_internet/cfd/4/cfdv40.xsd" Folio="9215" Fecha="2024-06-18T16:25:59"
NoCertificado="00001000000518120818"
Certificado="MIIGCzCCA/OgAwIBAgIUWDAwMDEwMDA1MTg0MjA4MTgwOQYJKoZIhvcNAQELBQAwggGEMSAWggYDVoQQ0DDBBVVRPUk1EQURgQ0VSVE1GSUNBRE9SQTEuMCwGA1UECgw1U0VSVK1D
Exportaciones="01" Moneda="MXN" TipoDeComprobante="I" MetodoPago="PUE" FormaPago="28" SubTotal="142.24" Total="165.00" LugarExpedicion="84623"
Sello="C4/Vbgx8G7kf2FEJOb/yjKEY9SL5NIcrZVSViMVMNqwk9ComLsnNGi4Vf8ZJuVVtER98wTnWUm3JwU2HNAUkozYjLi3ew0FYQ6b2MJZ+LFuqV1W3CPgXNGRHgrxR80kZfHv4NC/UYDdKLW+8F
<cfdi:Emisor Rfc="VAQS611224CV1" Nombre="SANDRA GUADALUPE VALDEZ QUIROZ" RegimenFiscal="612"/>
<cfdi:Receptor Rfc="GE5790913CT0" Nombre="GOBIERNO DEL ESTADO DE SONORA" UsoCFDI="603" DomicilioFiscalReceptor="83260" RegimenFiscalReceptor="603"/>
<cfdi:Conceptos>
  <cfdi:Concepto ClaveProdServ="90101501" Cantidad="1.00" ClaveUnidad="E48" Descripcion="Consumo de Alimentos" ValorUnitario="142.24" Importe="142.24"
  ObjetoImp="02">
    <cfdi:Impuestos>
      <cfdi:Traslados>
        <cfdi:Traslado Base="142.24" Impuesto="002" TipoFactor="Tasa" TasaOCuota="0.160000" Importe="22.76"/>
      </cfdi:Traslados>
    </cfdi:Impuestos>
  </cfdi:Concepto>
</cfdi:Conceptos>
<cfdi:Impuestos TotalImpuestosTrasladados="22.76">
  <cfdi:Traslados>
    <cfdi:Traslado Base="142.24" Impuesto="002" TipoFactor="Tasa" TasaOCuota="0.160000" Importe="22.76"/>
  </cfdi:Traslados>
</cfdi:Impuestos>
<cfdi:Complemento>
  <tfd:TimbreFiscalDigital xmlns:tfd="http://www.sat.gob.mx/TimbreFiscalDigital" xmlns:xsi="http://www.w3.org/2001/XMLSchema-instance"
xsi:schemaLocation="http://www.sat.gob.mx/TimbreFiscalDigital
http://www.sat.gob.mx/sitio_internet/cfd/TimbreFiscalDigital/TimbreFiscalDigitalv11.xsd" Version="1.1" UUID="1F68FEC6-2DCA-11EF-8155-00155D0012007"
FechaTimbrado="2024-06-18T17:26:00" RfcProvCertif="TBN040609RKA"
SelloCFD="C4/Vbgx8G7kf2FEJOb/yjKEY9SL5NIcrZVSViMVMNqwk9ComLsnNGi4Vf8ZJuVVtER98wTnWUm3JwU2HNAUkozYjLi3ew0FYQ6b2MJZ+LFuqV1W3CPgXNGRHgrxR80kZfHv4NC/UYD
NoCertificadoSAT="00001000000504587508"
SelloSAT="icAXEb+DkHdJd8nt4X1T3g586Cx2X/cwDRRUyOwYvxAcr19Iv+Q7k0c4+LcBJ8CiiDngim14kYjt1zDfHqUPgtvndtQM3werMOQg82HQqDg7JtK8wZ0yP4JffSDuCuUMt0cnXa9RZA
</tfd:Complemento>
</cfdi:Comprobante>
```



Verificación de comprobantes fiscales digitales por internet

RFC del emisor	Nombre o razón social del emisor	RFC del receptor	Nombre o razón social del receptor
VAQS611224CV1	SANDRA GUADALUPE VALDEZ QUIROZ	GES790913CT0	GOBIERNO DEL ESTADO DE SONORA
Folio fiscal	Fecha de expedición	Fecha certificación SAT	PAC que certificó
1F88FEC6-2DCA-11EF-8155-00155D012007	2024-06-18T16:25:59	2024-06-18T17:26:00	TBN040609RKA
Total del CFDI	Efecto del comprobante	Estado CFDI	Estatus de cancelación
\$165.00	Ingreso	Vigente	Cancelable sin aceptación

Imprimir

HOTEL FINCA REAL

DIAZ IBARRA

AV. JUAREZ # 216 E/MINA Y GRANADOS

R.F.C.: DIB010324FU7



Lugar de expedición 85830

Tipo Documento 1 Ingreso

Fecha y hora de Emisión 20/06/2024 07:01:02 PM

Folio Fiscal
102E7285-3656-40FD-B3FA-24EFA5498B5
No. de Serie del Certificado del SAT
00001000000519281088
Fecha y hora de Certificación
2024-06-20T20:01:02
No. de Serie del Certificado del CFD
00001000000508739441

Receptor

GOBIERNO DEL ESTADO DE SONORA

R.F.C.: GES790913CT0

C.P.: 83260

Régimen fiscal: 603

Personas Morales con Fines no Lucrativos

Folio Interno A-000005630

Habitación 0012

Página 1 de 1

Clave	Clave	Cantidad	Numero de	Tipo	Tasa o	Descripción	Valor	Importe
ProdServ	Unidad	Unidad	Identificación	Factor	Cuota		Unitario	
90111800	ROM	Noches	001 1 002-	100.84	Tasa 0.16	Hospedaje 20/06/2024	630.25	630.25

Son Setecientos cincuenta Pesos 00/100 M.N.

SubTotal	630.25
I.S.H. 3%	18.91
I.V.A. 16%	100.84
Ret. IVA 0%	0.00
Total	750.00
Propinas	0.00
Gran Total	750.00

Recepcionista: Luz Maria

Sello Digital del CFDI

K/PMDThxhSf9x0C52RB0KUCNAja3nsrkVRLNJRKhPyU8YWoUdzJPpqADJln8WKgaXILU2P1sYtsRVmt9v5PLHSK32pjTbulTtyVG5zYQRA+J4t5zkXJ+XSXpCL9yGMz/8ylmUEoRrBebnmH1CLT+rrfJ1WB15pxos3NM0IBC8g1uf8vSxnZn+4nCy6a5jFCNxzB8bn3wPPeET4lWTX96awsRN2NeV82WFjmR7w2SgQPzYQJQJQZ/VyGSCYYsxbkWIIDTU1or16j7SzkDUNQYHAIH16W0rXyoWYvOROPoP8qvij97jBFgyWsA7VPTD/rJiy47A==

Sello del SAT

NBWGevBjro5s7Uhy+Q9tHX3tyFAjAqVGHnqHnsqwmGdwaNczN01xs3uaC4JDeOtvuK1tVdFEcGM+TQOZUH59z0ePyDv8nb69u2QvC6nQJbCzk9ZLQmQKyeLn3LXM7wueURsLU97bWUauQj9hqpLx8EtbS3yleE4VPGOwv3OgPWs3PdxAswsGpSyZB41soulVC76hPQLFdehcV2PJ8XbKfoSII9xrlOn9CvBhFhoDeQTj7PdQJE4AM2G/eZ41q5YOnUO3azO2lwEZZQemcQ5g4c7wmD+7MSNULdxNqu+5m/gNvK4GHRRo5GduyNEX3zrk07e3s0Q==



Cadena Original del complemento de certificación digital del SAT

||1.1|102E7285-3656-40FD-B3FA-24EFA5498B5|2024-06-20T20:01:02|K/PMDThxhSf9x0C52RB0KUCNAja3nsrkVRLNJRKhPyU8YWoUdzJPpqADJln8WKgaXILU2P1sYtsRVmt9v5PLHSK32pjTbulTtyVG5zYQRA+J4t5zkXJ+XSXpCL9yGMz/8ylmUEoRrBebnmH1CLT+rrfJ1WB15pxos3NM0IBC8g1uf8vSxnZn+4nCy6a5jFCNxzB8bn3wPPeET4lWTX96awsRN2NeV82WFjmR7w2SgQPzYQJQJQZ/VyGSCYYsxbkWIIDTU1or16j7SzkDUNQYHAIH16W0rXyoWYvOROPoP8qvij97jBFgyWsA7VPTD/rJiy47A==|00001000000508739441|

Régimen Fiscal	626-Régimen Simplificado de Confianza
Forma de Pago	28-Tarjeta de débito
Método de Pago	PUE-Pago en una sola exhibición
Uso CFDI	G03- Gastos en general
RFC Proveedor	ASE0201179X0

Moneda MXN - Pesos Mexicanos

Este documento es una representación impresa de un CFDI

Cfdi 4.0

This XML file does not appear to have any style information associated with it. The document tree is shown below.

```
<cfdi:Comprobante xsi:schemaLocation="http://www.w3.org/2001/XMLSchema-instance" xmlns:cfdi="http://www.sat.gob.mx/cfd/4" xmlns:implocal="http://www.sat.gob.mx/implocal" xmlns:pago20="http://www.sat.gob.mx/Pagos20" xmlns:ine="http://www.sat.gob.mx/ine" xsi:schemaLocation="http://www.sat.gob.mx/cfd/4 http://www.sat.gob.mx/sitio_internet/cfd/4/cfdv40.xsd http://www.sat.gob.mx/implocal http://www.sat.gob.mx/sitio_internet/cfd/implocal/implocal.xsd http://www.sat.gob.mx/Pagos20 http://www.sat.gob.mx/ine http://www.sat.gob.mx/sitio_internet/cfd/ine/ine1.xsd http://www.sat.gob.mx/sitio_internet/cfd/Pagos/Pagos20.xsd" Version="4.0" Serie="A" Folio="000005630" Fecha="2024-06-20T19:01:02" FormaPago="28" NoCertificado="00001000000568739443" Sello="K/PMDThxH5f9x0C52RB0KUCHNajal3nsrkVRLNJRKhPyU8Yw0udzJPpqIADJin8WkgaXtLU2P1sY/tsRvmtJ9v5PLHSK32pjTbUItTyVG5zYQRA+J4t5zKXIj+XSxPCL9yGMz/t8yImUEoRBeCertificado="MITFSDCCAS9iGAWIBAGIUMDAWMDAwMDAwMDAINDg3mZk0NDewDQV3KozIhvcNAQELBQAwwGEMSAWHgYDVQDDbBVVRPUk1EQUGQ0V5VE16SUNBRE9SQTEUMC6A1UECGLUeSVSVKIDCondicionesDePago="Contado" SubTotal="630.25" Moneda="MXN" Total="750.00" MetodoPago="PUE" Exportacion="01" LugarExpedicion="B5830" TipoDeComprobante="I">
  <cfdi:Emisor RegimenFiscal="626" Nombre="DIAZ IBARRA" Rfc="DI8010324FU7"/>
  <cfdi:Receptor UsoCFDI="G03" Nombre="GOBIERNO DEL ESTADO DE SONORA" Rfc="GES790913CT0" RegimenFiscalReceptor="603" DomicilioFiscalReceptor="83260"/>
  <cfdi:Conceptos>
    <cfdi:Concepto ObjetoImp="02" Cantidad="1.00" NoIdentificacion="001" Descripcion="Hospedaje 20/06/2024" Unidad="Noches" ValorUnitario="630.25"
      Importe="630.25" ClaveProdServ="90111800" ClaveUnidad="ROM">
      <cfdi:Impuestos>
        <cfdi:Traslados>
          <cfdi:Traslado TasaOCuota="0.160000" TipoFactor="Tasa" Impuesto="002" Base="630.25" Importe="100.84"/>
        </cfdi:Traslados>
      </cfdi:Impuestos>
    </cfdi:Concepto>
  </cfdi:Conceptos>
  <cfdi:Impuestos TotalImpuestosTrasladados="100.84">
    <cfdi:Traslados>
      <cfdi:Traslado Importe="100.84" Impuesto="002" TipoFactor="Tasa" TasaOCuota="0.160000" Base="630.25"/>
    </cfdi:Traslados>
  </cfdi:Impuestos>
  <cfdi:Complemento>
    <implocal:ImpuestosLocales version="1.0" TotaldeRetenciones="0.00" TotaldeTraslados="18.91">
      <implocal:TrasladosLocales ImplocTrasladado="ISH" TasadeTraslado="0.03" Importe="18.91"/>
    </implocal:ImpuestosLocales>
    <tfcd:TimbreFiscalDigital xmlns:tfcd="http://www.sat.gob.mx/TimbreFiscalDigital" xsi:schemaLocation="http://www.sat.gob.mx/TimbreFiscalDigital http://www.sat.gob.mx/sitio_internet/cfd/TimbreFiscalDigital/TimbreFiscalDigitalv11.xsd" Version="1.1" UUID="102E7285-3656-40FD-B3FA-24EFA5498B5"
      FechaTimbre="2024-06-20T20:01:02"
      SelloCFD="K/PMDThxH5f9x0C52RB0KUCHNajal3nsrkVRLNJRKhPyU8Yw0udzJPpqIADJin8WkgaXtLU2P1sY/tsRvmtJ9v5PLHSK32pjTbUItTyVG5zYQRA+J4t5zKXIj+XSxPCL9yGMz/t8yImUEoRBeSelloSAT="NBW6ev8Jro5s7IUny+Q9ltHX3tyfAjxAcQV6HNqHnsqMGdwaNcz01x5uaC4JDe0tvuKY1tfVdFEcGH+TQ0ZUH59z0ePyDv8hb69u2Qvc6nQJbCzk9ZLQmQKyeIn3LXW7wvUeURsLU
      RfcProvCertif="ASE0201179X0"/>
    </tfcd:TimbreFiscalDigital>
  </cfdi:Complemento>
</cfdi:Comprobante>
```



Verificación de comprobantes fiscales digitales por internet

RFC del emisor	Nombre o razón social del emisor	RFC del receptor	Nombre o razón social del receptor
DIB010324FU7	DIAZ IBARRA	GES790913CT0	GOBIERNO DEL ESTADO DE SONORA
Folio fiscal	Fecha de expedición	Fecha certificación SAT	PAC que certificó
102E7285-3656-40FD-B3FA-24EFFA549BB5	2024-06-20T19:01:02	2024-06-20T20:01:02	ASE0201179X0
Total del CFDI	Efecto del comprobante	Estado CFDI	Estatus de cancelación
\$750.00	Ingreso	Vigente	Cancelable sin aceptación

Imprimir

JOSE MANUEL RODRIGUEZ MURADAS

ROMM701213V8A
RÉGIMEN FISCAL: 612 - Personas Físicas con Actividades Empresariales y Profesionales
AV. OBREGON Y CALLE 43, 4300, 10 DE ABRIL, 83460, SAN LUIS RIO COLORADO, Sonora, México
Tel. 0535349031

CLIENTE

GOBIERNO DEL ESTADO DE SONORA
GES790913CT0
USO CFDI: G03 - Gastos en general.
DOMICILIO FISCAL: 83260
RÉGIMEN FISCAL: 603 - Personas Morales con Fines no Lucrativos
COMONFORT Y DR PALIZA, SN, 83260, Hermosillo, Hermosillo, Sonora, México

Factura 14612

FOLIO FISCAL (UUID)
E4CDDA4E-C8EB-47CD-9258-A63CA7E1ACC2
NO. DE SERIE DEL CERTIFICADO DEL SAT
00001000000505204898
NO. DE SERIE DEL CERTIFICADO DEL EMISOR
000010000000701527540
FECHA Y HORA DE CERTIFICACIÓN
2024-06-18T03:31:18
RFC PROVEEDOR DE CERTIFICACIÓN
STA0903206B9
FECHA Y HORA DE EMISIÓN DE CFDI
2024-06-18T02:18:25
LUGAR DE EXPEDICIÓN
83459

IMPUESTOS LOCALES TRASLADOS

Tasa	Impuesto	Importe
3.00%	ISH	\$ 14.86
	Total	\$ 14.86

CONCEPTOS

Cantidad	Unidad	No. Identificación	Descripción	Precio Unitario	Objeto Imp.	Importe
1.00	E48	1	Habitación sencilla	\$ 495.49	02 - Sí objeto de impuesto.	\$ 495.49
Clave Prod. Serv. - 90111801 Habitación sencilla						
No. Identificación - 1						
Impuestos:						
Traslados:						
002 IVA Base - 495.49 Tasa - 0.080000 Importe - \$ 39.64						

IMPORTE CON LETRA

QUINIENTOS CUARENTA Y NUEVE PESOS, 99/100 MXN

TIPO DE COMPROBANTE

I - Ingreso

FORMA DE PAGO

28 - Tarjeta de débito

MÉTODO DE PAGO

PUE - Pago en una sola exhibición

MONEDA

MXN - Peso Mexicano

VERSION

4.0

EXPORTACION

01 - No aplica

SUBTOTAL

\$ 495.49

TRASLADO IVA TASA 0.080000

\$ 39.64

TRASLADO LOCAL ISH 3.00%

\$ 14.86

TOTAL

\$ 549.99

SELLO DIGITAL DEL CFDI

p3+ymfElKR7ATWnVZEUBnDTKGcs3yeBL69nR5AYbcsw+F-PdoywTRklKvBVbv6SWA2kQfB8DzdIgVWTRq2gKXBZ3L6R7xuTC6QKNvBdweFlj7Y6WwEFKKHtRFKMoK+rmVsxleQWN7LtmDUNASJzYPt+6k9fJvJwaTWk0C5FKo78X5M2asaL9a2rnfalYEk8lwACTbnog3AvbEfgah9FCYXKrgx6FHMnx89nOzmExOfxLmZ57GwEodpgFzKV2Eg5MHYU62eefG5XIZW2EBsUJF0QVCyXCZaSQh1wVopDrKYYPHo2hZSjwfxz8M8zcoDRAg==

SELLO DIGITAL DEL SAT

wagQmY4vRubycNA/ei9QsTQBSADpWePtiYWS+b6v7A1T81PzGph6Pe3KRdtpIqJeUH58xsFIEu+6S54A97D4bZwhMieNr7xQTWYdkT9bE6T85qoQfZUgEVDegupXxvYtm7gmFzot4lsGOMAXmJwmy5lne+I4uDuho73PUn120e/xlyMxGTgP3NhuCynwzAPxHT2c3ipNRGOKMSE68laUSZFEEAkZ2jfnCouhpWCTSQ8mLATBNY2AnVWZsuvRV+4NAIvalikpmHWQHUPqK94nW3VRMoY7SHgQxLxLm8JwZDKzac3sBVRcx541UqkSVpEl+bcZF4A206HQ==

CADENA ORIGINAL DEL COMPLEMENTO DE CERTIFICACIÓN DIGITAL DEL SAT

||1.1|E4CDDA4E-C8EB-47CD-9258-A63CA7E1ACC2|2024-06-18T03:31:18|STA0903206B9|p3+ymfElKR7ATWnVZEUBnDTKGcs3yeBL69nR5AYbcsw+F-PdoywTRklKvBVbv6SWA2kQfB8DzdIgVWTRq2gKXBZ3L6R7xuTC6QKNvBdweFlj7Y6WwEFKKHtRFKMoK+rmVsxleQWN7LtmDUNASJzYPt+6k9fJvJwaTWk0C5FKo78X5M2asaL9a2rnfalYEk8lwACTbnog3AvbEfgah9FCYXKrgx6FHMnx89nOzmExOfxLmZ57GwEodpgFzKV2Eg5MHYU62eefG5XIZW2EBsUJF0QVCyXCZaSQh1wVopDrKYYPHo2hZSjwfxz8M8zcoDRAg==|00001000000505204898||

```
<cfdi:Comprobante xmlns:xsi="http://www.w3.org/2001/XMLSchema-instance" xmlns:imlocal="http://www.sat.gob.mx/imlocal"
xmlns:cfdi="http://www.sat.gob.mx/cfd/4" xsi:schemaLocation="http://www.sat.gob.mx/cfd/4 http://www.sat.gob.mx/sitio_internet/cfd/4/cfdv40.xsd
http://www.sat.gob.mx/imlocal http://www.sat.gob.mx/sitio_internet/cfd/imlocal/imlocal.xsd" Version="4.0" Folio="14612" Fecha="2024-06-18T02:18:25"
Sello="p3+ymfelKR7jATWlvRZEu8nDTKGcs3yeBL68rIR5AYbcsw+f+PdoywTRktKvBVbv55wA2ktQf1b8Dzd1gVNRtq2gkXBZ3LF5R7xuTC5QKNwBdweFtJx7Y6WxEFKKHtRFXMoK+rMI/sXcteQWn1
FormaPago="28" NoCertificado="00001000000701527540"
Certificado="MITGSDCCBACGAW18AgIUMDAwDEwMDAwMDA3MDE1Mjc1NDAwDQYJKoZIhvcNAQELBQAwggVMTUwWYDQVQDDCkBYqBERUwgu0VSVKIDSU8gREUGuQRUNS5UJ1RSUNJ0704gVFJJQ1VU
SubTotal="495.49" Moneda="MXN" Total="549.99" TipoDeComprobante="I" Exportacion="01" MetodoPago="PUE" LugarExpedicion="83459"
<cfdi:Emisor Rfc="ROMM791213V8A" Nombre="JOSE MANUEL RODRIGUEZ MURADAS" RegimenFiscal="612"/>
<cfdi:Receptor Rfc="GES790913CT0" Nombre="GOBIERNO DEL ESTADO DE SONORA" DomicilioFiscalReceptor="83260" RegimenFiscalReceptor="603" UsoCFDI="603"/>
<cfdi:Conceptos>
<cfdi:Concepto ClaveProdServ="90111801" NoIdentificacion="1" Cantidad="1" ClaveUnidad="E48" Descripcion="Habitación sencilla" ValorUnitario="495.49"
Importe="495.49" ObjetoImp="02">
<cfdi:Impuestos>
<cfdi:Traslados>
<cfdi:Traslado Base="495.49" Impuesto="002" TipoFactor="Tasa" TasaOCuota="0.080000" Importe="39.639200"/>
</cfdi:Traslados>
</cfdi:Impuestos>
</cfdi:Concepto>
</cfdi:Conceptos>
<cfdi:Impuestos TotalImpuestosTrasladados="39.64">
<cfdi:Traslados>
<cfdi:Traslado Base="495.49" Impuesto="002" TipoFactor="Tasa" TasaOCuota="0.080000" Importe="39.64"/>
</cfdi:Traslados>
</cfdi:Impuestos>
</cfdi:Complemento>
<imlocal:ImpuestosLocales version="1.0" TotaldeRetenciones="0.00" TotaldeTraslados="14.86">
<imlocal:TrasladosLocales ImlocTraslado="ISH" TasaTraslado="3.00" Importe="14.86"/>
</imlocal:ImpuestosLocales>
<cfdi:TimbreFiscalDigital xmlns:tfd="http://www.sat.gob.mx/TimbreFiscalDigital" Version="1.1" RfcProvCertif="STA090320689" UUID="E4CDDA4E-C8EB-47CD-
925B-A63CA7E1ACC2" FechaTimbrado="2024-06-18T03:31:18"
SelloCFD="p3+ymfelKR7jATWlvRZEu8nDTKGcs3yeBL68rIR5AYbcsw+f+PdoywTRktKvBVbv55wA2ktQf1b8Dzd1gVNRtq2gkXBZ3LF5R7xuTC5QKNwBdweFtJx7Y6WxEFKKHtRFXMoK+rMI/sX
NoCertificadoSAT="00001000000506204896"
SelloSAT="w0qQmY4vRUBYcNA/iEI9Q5TQ8SADpWePtUvV5+b6v7AtT81PzGph6Pe3KRxYtpIqJeuH5xsfE4+6554A97D4bZwHmieNr7xQTWYdkIT9b6T85qo0tBzUGeVDEguxXnrjtm7gmFz
xsi:schemaLocation="http://www.sat.gob.mx/TimbreFiscalDigital http://www.sat.gob.mx/sitio_internet/cfd/TimbreFiscalDigital/TimbreFiscalDigitalv11.xsd"/>
</cfdi:Complemento>
</cfdi:Comprobante>
```



Verificación de comprobantes fiscales digitales por internet

RFC del emisor	Nombre o razón social del emisor	RFC del receptor	Nombre o razón social del receptor
ROMM791213V8A	JOSE MANUEL RODRIGUEZ MURADAS	GES790913CT0	GOBIERNO DEL ESTADO DE SONORA
Folio fiscal	Fecha de expedición	Fecha certificación SAT	PAC que certificó
E4CDDA4E-C8EB-47CD-9258-A63CA7E1ACC2	2024-06-18T02:18:25	2024-06-18T03:31:18	STA0903206B9
Total del CFDI	Efecto del comprobante	Estado CFDI	Estatus de cancelación
\$549.99	Ingreso	Vigente	Cancelable sin aceptación

Imprimir

RECEPTOR DEL COMPROBANTE FISCAL
R.F.C., Nombre/Razón Social y Domicilio Fiscal Receptor
GES790913CT0 - GOBIERNO DEL ESTADO DE SONORA - 83260
Régimen Fiscal Receptor 603-Personas Morales con Fines no Lucrativos

DOMICILIO FISCAL
COMONFORT Y DR PALIZA SN COL. CENTENARIO, C.P. 83260, HERMOSILLO, SONORA, México

CERTIFICADO SELLO EMISOR	00001000000703600777
FECHA DE EMISIÓN	2024-06-19 - 20:24:54
FECHA DE CERTIFICACIÓN	2024-06-19 - 20:26:55
EXPEDIDO EN	86940
EXPORTACION	01 - No aplica

FOLIO FISCAL	B3680CE2-1657-43D4-B404-83A33EAD3E17
SERIE Y FOLIO	A 42
TIPO DE COMPROBANTE	Ingreso
PROVEEDOR CERTIFICACION	E CODEX - R.F.C. DCD090706E42
CERTIFICADO SELLO DIGITAL SAT	00001000000607237013

02 - Si objeto de impuesto

OBSERVACIONES EXTRA DEL DOCUMENTO 5

TOTAL: \$ 522.01

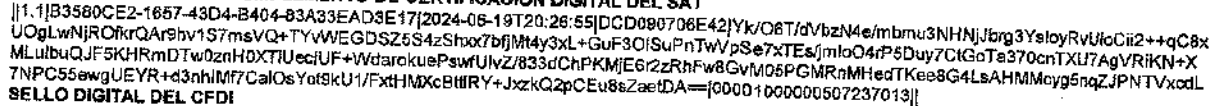

SELO DIGITAL DEL CDFI
YK/06T/dvBzN4e/mbm3UNHjUbrg3YsloyRvUloCil2++qC8xUoGLwNJROkrQARshv1S7msVQ+TYvWEGDSZS54zShxx7bjiM4y3xL+GuF3OISuPnTwv
pSe7XTes/jmloO4rP6duy7CtGoTa370cnTXU7AgVRlKn+XMLuibuQJF5KHRmDTW0znH0XTUeclU+WdarokuePswfUyZB33dCHPKMJEr2zRhFw8G
vM05PGMRnMHedTKe8G4LsAHMMcgy5nqZJPNTVxodL7NPC55ewgUEYR+d3nhlMf7CaIoSy0tkU1/FxthMXCbtIRY+JzxxQ2pCeU8sZaeftDA==
SELO DIGITAL DEL SAT

ESTE DOCUMENTO ES UNA REPRESENTACIÓN IMPRESA DE UN CFDI

Servicio procesado por:



FacturaFiel.com
TU PREPAGO DE FACTURAS

This XML file does not appear to have any style information associated with it. The document tree is shown below.

```
<cfdi:Comprobante xmlns:xsi="http://www.w3.org/2001/XMLSchema-instance" xmlns:xs="http://www.w3.org/2001/XMLSchema"
xmlns:cfdi="http://www.sat.gob.mx/cfd/4" xsi:schemaLocation="http://www.sat.gob.mx/cfd/4 http://www.sat.gob.mx/sitio_internet/cfd/4/cfdv40.xsd"
Version="4.0" Serie="A" Folio="42" Fecha="2024-06-19T19:24:55" FormaPago="01" NoCertificado="00001000000703500777" CondicionesDePago="Contado"
SubTotal="454.91" Moneda="MXN" TipoCambio="1" Total="522.01" TipoDeComprobante="I" Exportacion="01" MetodoPago="PUE" LugarExpedicion="85940"
Certificado="MIIGCDCCA/CgAWIBAgIUMDAWMDAwMDA3MDM1MDA3NzcwDQVJKoZIhvcNAQELBQAwggGVMTUwMwYDVQQDDCBQY8ERUwguU8VSVK1DSU8gREUgQU9NSU5JU1RSQUJ04gVFJ2Q1VU
Sello="Yk/D6T/dVbzN4e/mbmU3NHnjJbrg3YsIoyRvUloCi12++qC8xUoGLWnjRofkrQAr9hv1S7msVQ+TYVWEGDSZ5S4zShxx7bfjMt4y3xL+GuF30ISuPnTwVpSe7xTES/jmIo04rPSDuy7Ct6oTa3
<cfdi:Emisor Rfc="AACK90091123A" Nombre="KEYLA NOHEMI ALVAREZ COTA" RegimenFiscal="626"/>
<cfdi:Receptor Rfc="GES790913CT0" Nombre="GOBIERNO DEL ESTADO DE SONORA" DomicilioFiscalReceptor="83260" RegimenFiscalReceptor="603" UsoCFDI="G03"/>
<cfdi:Conceptos>
<cfdi:Concepto ClaveProdServ="90111800" NoIdentificacion="2" Cantidad="1" ClaveUnidad="E48" Unidad="SERVICIO" Descripcion="Hospedaje"
ValorUnitario="454.910000" Importe="454.9100" ObjetoImp="02">
<cfdi:Impuestos>
<cfdi:Traslados>
<cfdi:Traslado Base="454.9100" Impuesto="002" TipoFactor="Tasa" TasaOCuota="0.160000" Importe="72.79"/>
</cfdi:Traslados>
<cfdi:Retenciones>
<cfdi:Retencion Base="454.9100" Impuesto="001" TipoFactor="Tasa" TasaOCuota="0.012500" Importe="5.69"/>
</cfdi:Retenciones>
</cfdi:Impuestos>
</cfdi:Concepto>
</cfdi:Conceptos>
<cfdi:Impuestos TotalImpuestosRetenidos="5.69" TotalImpuestosTrasladados="72.79">
<cfdi:Retenciones>
<cfdi:Retencion Impuesto="001" Importe="5.69"/>
</cfdi:Retenciones>
<cfdi:Traslados>
<cfdi:Traslado Base="454.91" Impuesto="002" TipoFactor="Tasa" TasaOCuota="0.160000" Importe="72.79"/>
</cfdi:Traslados>
</cfdi:Impuestos>
<cfdi:Complemento>
<tfd:TimbreFiscalDigital xmlns:tfd="http://www.sat.gob.mx/TimbreFiscalDigital" xsi:schemaLocation="http://www.sat.gob.mx/TimbreFiscalDigital
http://www.sat.gob.mx/sitio_internet/cfd/TimbreFiscalDigital/TimbreFiscalDigitalv11.xsd" Version="1.1" UUID="83580CE2-1657-43D4-B404-83A33EAD3E17"
FechaTimbrado="2024-06-19T20:26:55" RfcProvCertif="DCD090706E42"
SelloCFD="Yk/D6T/dVbzN4e/mbmU3NHnjJbrg3YsIoyRvUloCi12++qC8xUoGLWnjRofkrQAr9hv1S7msVQ+TYVWEGDSZ5S4zShxx7bfjMt4y3xL+GuF30ISuPnTwVpSe7xTES/jmIo04rPSDuy7
NoCertificadoSAT="000010000000507237013"
SelloSAT="B9x+Y0aEzDpc9xSzIvngowfAlq1U0oZ9MaP+tjQVeXT+MTmGK1+TaCauEnCnZXS4Tkj8Qk1Hr6bIDhPI4EK9F1XRdH7NDZo1phFY8+Iedw2WVALbwCY0eyXn1HAAgee+4p3DfwRo5P
</cfdi:Complemento>
</cfdi:Comprobante>
```



Verificación de comprobantes fiscales digitales por internet

RFC del emisor	Nombre o razón social del emisor	RFC del receptor	Nombre o razón social del receptor
AACK90091123A	KEYLA NOHEMI ALVAREZ COTA	GES790913CT0	GOBIERNO DEL ESTADO DE SONORA
Folio fiscal	Fecha de expedición	Fecha certificación SAT	PAC que certificó
B3580CE2-1657-43D4-B404-83A33EAD3E17	2024-06-19T19:24:55	2024-06-19T20:26:55	DCD090706E42
Total del CFDI	Efecto del comprobante	Estado CFDI	Estatus de cancelación
\$522.01	Ingreso	Vigente	Cancelable sin aceptación

Imprimir

EMISOR DEL COMPROBANTE FISCAL
R.F.C. - NOMBRE O RAZÓN SOCIAL
AACK90091123A - KEYLA NOHEMI ALVAREZ COTA
Régimen Fiscal Emisor 626-Régimen Simplificado de Confianza

RECEPTOR DEL COMPROBANTE FISCAL
R.F.C., Nombre/Razón Social y Domicilio Fiscal Receptor
GES790913CT0 - GOBIERNO DEL ESTADO DE SONORA - 83260
Régimen Fiscal Receptor 603-Personas Morales con Fines no Lucrativos

DOMICILIO FISCAL
JOSEFA ORTIZ DE DOMINGUEZ SN COL. BELTRONES, C.P. 85940, HUATABAMPO, SONORA, México

DOMICILIO FISCAL
COMONFORT Y DR PALIZA SN COL. CENTENARIO, C.P. 83260, HERMOSILLO, SONORA, México

USO DEL CFDI: G03 - Gastos en general

CERTIFICADO SELLO EMISOR 00001000000703500777
FECHA DE EMISIÓN 2024-06-20 - 18:56:41
FECHA DE CERTIFICACIÓN 2024-06-20 - 18:58:43
EXPEDIDO EN 85940
EXPORTACIÓN 01 - No aplica

FOLIO FISCAL 87CC24B6-3695-4333-8F82-7468D38F323E
SERIE Y FOLIO A 43
TIPO DE COMPROBANTE Ingreso
PROVEEDOR CERTIFICACIÓN E CODEX - R.F.C. DCD090706E42
CERTIFICADO SELLO DIGITAL SAT 00001000000507237013

INFO. GLOBAL: No aplica

Código	Clave SAT	Producto/Servicio	Clave SAT	Cant.	Precio	Importe
2	90111800	Hospedaje	E48-Unidad de servicio	1	454.91	454.9100
IVA Traslado 16% = 72.79						
ISR Retenido 1.25% = 5.69						
02 - Si objeto de impuesto						

DETALLES DE PAGO

FORMA DE PAGO: 03 - Transferencia electrónica de fondos
METODO DE PAGO: PUE - Pago en una sola exhibición
CONDICIONES PAGO: Contado

MONEDA Y TC: MXN --- TC: 1.00

TOTAL CON LETRA: (QUINIENTOS VEINTIDOS PESOS 01/100 MXN)

Subtotal: \$ 454.91
Impuestos Traslados: \$ 72.79
Impuestos Retenidos: \$ 5.69
TOTAL: \$ 522.01

OBSERVACIONES EXTRA DEL DOCUMENTO

OBSERVACIONES EXTRA DEL DOCUMENTO 2

OBSERVACIONES EXTRA DEL DOCUMENTO 3

OBSERVACIONES EXTRA DEL DOCUMENTO 4

OBSERVACIONES EXTRA DEL DOCUMENTO 5



CADENA ORIGINAL DEL COMPLEMENTO DE CERTIFICACIÓN DIGITAL DEL SAT

||1.1|67CC24B6-3695-4333-8F82-7468D38F323E|2024-06-20T18:58:43|DCD090706E42|BCeqX192RDIGHvza9JkmC9oo7gwpUHQy431mccXk6jaRecXF5o3jbBnhW7kV+ryfguqf4fzxcnNTEsv6yRuf0w0AspETRTooyuMJIgqHylOfAWISVptG4nA8S0vSdeJ82o2oymSq2fvm1t2dJoF2IGpE6Q/k3DAPCPoNcNjBqQShxmZMhDeo40BueA6/mEserRnFO+ZvUNi5p4jEZHqe3SmD0UBqSFzVIEvVGe1keDgRCuNK+8G8eoluonxclL3Lqt5GhdxSDGhPMr9MTd6hJTKVXaLcr7HxqYdQ20SpIIFykZqOCXkjbWIG3JrGhX3oeztWiiBmib9Q7aSFQ==|00001000000507237013||

SELLO DIGITAL DEL CFDI

BCeqX192RDIGHvza9JkmC9oo7gwpUHQy431mccXk6jaRecXF5o3jbBnhW7kV+ryfguqf4fzxcnNTEsv6yRuf0w0AspETRTooyuMJIgqHylOfAWISVptG4nA8S0vSdeJ82o2oymSq2fvm1t2dJoF2IGpE6Q/k3DAPCPoNcNjBqQShxmZMhDeo40BueA6/mEserRnFO+ZvUNi5p4jEZHqe3SmD0UBqSFzVIEvVGe1keDgRCuNK+8G8eoluonxclL3Lqt5GhdxSDGhPMr9MTd6hJTKVXaLcr7HxqYdQ20SpIIFykZqOCXkjbWIG3JrGhX3oeztWiiBmib9Q7aSFQ==

SELLO DIGITAL DEL SAT

m0CnXglGrU3Z8rzVWgCy8bbyPjwEtn8HOyKbnOdgMeBOP6oc/zjhOSOfv13oUAD0SIB/84BzDRKM5uERhupqKj0g1RAoXikj0yEXE+IBN8BHDiYwaZGn8hCqDfGnuHE/XRen7CfefH84hitVeOmjO7sz+a3s3rJUNTENYFOA4IR0FmpMBPFdw+CeBNTyVynFYUrhXTkl1JaNlebmdeiOrZevQDijxD57C19FIILdJhnJioVYjndk6npo+gXAFK1f3lHb4JgwIGs7qfU8tnmKvOaZ2KwjKHFbHDCefqOhl6h5JEUC44VwpPoSZ/mLNIW28KiefV0qaqndbcpxkw==

ESTE DOCUMENTO ES UNA REPRESENTACIÓN IMPRESA DE UN CFDI

Servicio procesado por:
FacturaFiel.com
TU PREPAGO DE FACTURAS

This XML file does not appear to have any style information associated with it. The document tree is shown below.

```
<cfdi:Comprobante xmlns:xsi="http://www.w3.org/2001/XMLSchema-instance" xmlns:xs="http://www.w3.org/2001/XMLSchema"
xmlns:cfdi="http://www.sat.gob.mx/cfd/4" xsi:schemaLocation="http://www.sat.gob.mx/cfd/4 http://www.sat.gob.mx/sitio_internet/cfd/4/cfdv40.xsd"
Version="4.0" Serie="A" Folio="43" Fecha="2024-06-20T17:56:42" FormaPago="83" NoCertificado="00001000000703500777" CondicionesDePago="Contado"
SubTotal="454.91" Moneda="MXN" TipoCambio="1" Total="522.01" TipoDeComprobante="I" Exportacion="01" MetodoPago="PUE" LugarExpedicion="85940"
Certificado="MIIGCCCA/CgAwIBAgIUMDAwMEwMDAwMDA3MjM1MDA3NzcxODQyKzkoZihvcNAQELBQAwwggGVTUuMAYDVOQDDCBQYBE RLWgU0VvsVkl0S8REUGQRNSUSJUIR5QUJNT04GVFJJQlVU
Sello="8CeXqI92RDIGHVza9JKmC9oo7gwpuHqy43ImccXk6jaRecXF5o3jbBnhH7kv+ryfuguq4fzxcnNTEsv6yRufr0w0AsPETrTooyuMJIGqHy1OfAWISVptG4nA8S0vSdeJ82o2oymSq2fvmt2dJ
<cfdi:Emisor Rfc="AACKS90011234" Nombre="KEYLA NOHEMI ALVAREZ COTA" RegimenFiscal="626"/>
<cfdi:Receptor Rfc="GES790913CT0" Nombre="GOBIERNO DEL ESTADO DE SONORA" DomicilioFiscalReceptor="83260" RegimenFiscalReceptor="603" UsoCFDI="G03"/>
<cfdi:Conceptos>
<cfdi:Concepto ClaveProdServ="9011800" NoIdentificacion="2" Cantidad="1" ClaveUnidad="E48" Unidad="SERVICIO" Descripcion="Hospedaje"
ValorUnitario="454.910000" Importe="454.9100" ObjetoImp="02">
<cfdi:Impuestos>
<cfdi:Traslados>
<cfdi:Traslado Base="454.9100" Impuesto="002" TipoFactor="Tasa" TasaOCuota="0.160000" Importe="72.79"/>
</cfdi:Traslados>
<cfdi:Retenciones>
<cfdi:Retencion Base="454.9100" Impuesto="001" TipoFactor="Tasa" TasaOCuota="0.012500" Importe="5.69"/>
</cfdi:Retenciones>
</cfdi:Impuestos>
</cfdi:Concepto>
</cfdi:Conceptos>
<cfdi:Impuestos TotalImpuestosRetenidos="5.69" TotalImpuestosTrasladados="72.79">
<cfdi:Retenciones>
<cfdi:Retencion Impuesto="001" Importe="5.69"/>
</cfdi:Retenciones>
<cfdi:Traslados>
<cfdi:Traslado Base="454.91" Impuesto="002" TipoFactor="Tasa" TasaOCuota="0.160000" Importe="72.79"/>
</cfdi:Traslados>
</cfdi:Impuestos>
<cfdi:Complemento>
<tfd:TimbreFiscalDigital xmlns:tfd="http://www.sat.gob.mx/TimbreFiscalDigital" xsi:schemaLocation="http://www.sat.gob.mx/TimbreFiscalDigital
http://www.sat.gob.mx/sitio_internet/cfd/TimbreFiscalDigital/TimbreFiscalDigitalv1.1.xsd" Version="1.1" UUID="67CC2485-3595-4333-8F82-7468D38F323E"
FechaInmrado="2024-06-20T18:58:43" RfcProvCertif="PCD090706E42"
SelloCFDI="BCeqXI92RDIGHVza9JKmC9oo7gwpuHqy43ImccXk6jaRecXF5o3jbBnhH7kv+ryfuguq4fzxcnNTEsv6yRufr0w0AsPETrTooyuMJIGqHy1OfAWISVptG4nA8S0vSdeJ82o2oymSq2f
NoCertificadosAT="00001000000507237013"
SelloSAT="m0CnxgjGrU3Z8nzrztWgcY8bbypJwEtn8HOyKbnOdgmSBOP6oc/Zjh0SOQfjvI3oUAD0SiB/948IZDRKM5uErhuqpKJ0g2RAOXikJ0yEXE+iBN8BHdYwaZGn8CqDfgNuHE/cXRenn7C
</cfdi:Complemento>
</cfdi:Comprobante>
```



Verificación de comprobantes fiscales digitales por internet

RFC del emisor	Nombre o razón social del emisor	RFC del receptor	Nombre o razón social del receptor
AACK90091123A	KEYLA NOHEMI ALVAREZ COTA	GES790913CT0	GOBIERNO DEL ESTADO DE SONORA
Folio fiscal	Fecha de expedición	Fecha certificación SAT	PAC que certificó
67CC24B5-3595-4333-8F82-7468D38F323E	2024-06-20T17:56:42	2024-06-20T18:58:43	DCD090706E42
Total del CFDI	Efecto del comprobante	Estado CFDI	Estatus de cancelación
\$522.01	Ingreso	Vigente	Cancelable sin aceptación

Imprimir

ICR

ICR9305317G4

RegimenFiscal: 601

Domicilio Fiscal:

PASEO DE LOS HEROES 9911 B

COL. ZONA URBANA RIO TIJUANA, TIJUANA

BAJA CALIFORNIA, MEX C.P. 22010



COMPROBANTE FISCAL DIGITAL INTERNET

FACTURA

Folio Fiscal

0292dc5-2e30-4b4a-aa01-d3e80bd9ce40

Nº de Serie del Cert. del SAT

0000100000050563741

Fecha y hora de certificación

20/06/2024 02:28:25p. m.

Tipo de Comprobante

I

LUGAR Y FECHA DE EXPEDICIÓN

México, 20 de Junio de 2024 01:28:23 p.m.

Nº Certificado

00001000000701420537

Serie y folio Interno:

R134 32512

Lugar de Expedición:

84300

Exportación: 01

Datos del Cliente:

Nombre GOBIERNO DEL ESTADO DE SONORA

R.F.C. GES790913CT0

Calle COMONFORT Y DR. PALIZA S/N S/N

Colonia CENTENARIO

Localidad HERMOSILLO

Regimen Fiscal 603

C.P. 83260

Domicilio Fiscal 83260

Uso CFDI G03

No. Reg. Trib.

Moneda MXN

Del./Mun. HERMOSILLO

Estado SON

País MEX

Código	Descripción	Clave producto	Clave unidad	Unidad	Código imp.	Valor Unitario	Importe
1	Consumo del ticket 49272968172922 con fecha de expedición 17/06/2024.	90101500	E48	EA	02	163.89	163.89

Forma de pago: PUE Pago en una sola exhibición

Medio de pago: 28 Tarjeta de débito

Numero de Ticket: 49272968172922

Importe con Letra : (Ciento setenta y siete pesos 00/100 M.N.)

Sub Total	163.89
I.V.A. 0.08	13.11
Total	177.00

Sello digital del CFDI

V4ZnUL7qTFDtc7TXADtQf6+XCq/MXhVhSxb16SLEWqQK7GZuDWJWWwJSM1qX9/7g5owBSGYkdEQxpFHW4gze7TKe
DR2JIsKdtFroLBWfTNaVsesF/v4uHwLuf4hPQNTybnhmYwBwslaMB6TIXmShwKaXAYicMdsNEcypAZF5vXKA13cqW
ES17euDBal+pkKBobokk/WsrSemFbP1/FgRBAiqSbVmlCQmn4IOM0zFrSKt5wy4oeLVUD6ysfE12BfDQPKXeoBbShmN
DOV5DHskkn1aoF8dToSYQ+7AgGSoHmWGDE3Rg8UGQlq/kbXvFOkwg4f8j1jYXONEA==

Sello del SAT

mB+nPlwRgFKS3SgrtZL7eK7FalcTdBHbVSTDbRDh4WH3tbYqz6bD3l4E3wyZ19ceMQyO8DITyWOKKwskej9ZyZ+2m5xf
KLtyj0H2eBnhkMhN40e3KQmrv8ZaerPoXhYz5AT5T/mim/YutpG8e/xuy9Uytx3Zb5U7Pb+BeUJK3JOIfam91Zvnn+gXu
ORzN88ezYEMPCd0c2PlpwVG9ZPcsOwzEzYITMfMv8Vfbg02iaNoka17QUW1AAQ5Z+1W9V7+zVhGsgb3+qZ15nIDh2
9ZR2EqCx4pWin0iNEBOEZSLUd+q2cBZQ2OPf6K3WJBCWbxqKIS8pOpU9Q==

Cadena original del complemento de certificación digital del SAT

[1.1.1]0292dc5-2e30-4b4a-aa01-d3e80bd9ce40|2024-06-20T14:28:25|MIS1112095W0||V4ZnUL7qTFDtc7TXADtQf6+XC
q/MXhVhSxb16SLEWqQK7GZuDWJWWwJSM1qX9/7g5owBSGYkdEQxpFHW4gze7TKeDR2JIsKdtFroLBWfTNaVsesF/v4u
HwLuf4hPQNTybnhmYwBwslaMB6TIXmShwKaXAYicMdsNEcypAZF5vXKA13cqWES17euDBal+pkKBobokk/WsrSem
FbP1/FgRBAiqSbVmlCQmn4IOM0zFrSKt5wy4oeLVUD6ysfE12BfDQPKXeoBbShmND0V5DHskkn1aoF8dToSYQ+7Ag
GSoHmWGDE3Rg8UGQlq/kbXvFOkwg4f8j1jYXONEA==|0000100000050563741|]



This XML file does not appear to have any style information associated with it. The document tree is shown below.

```
<cfdi:Comprobante xmlns:xsi="http://www.w3.org/2001/XMLSchema-instance" xmlns:ecfd="http://www.edxsolutions.com/schemas/strict"
xsi:schemaLocation="http://www.sat.gob.mx/cfd/4 http://www.sat.gob.mx/cfd/4 http://www.sat.gob.mx/cfd/4 http://www.sat.gob.mx/cfd/4" Version="4.0" Serie="R134" Folio="32512" Fecha="2024-06-28T13:28:23"
Sello="V4ZnUL7qTFDtcqTxJADtQk6+XCq/MXhIvHsxb16SLEWqK17GZuDWJWWJSM1qX9/7g5owBSGYkdEQxpFhW4g2e77KeDR2iIsKbtFroLBWtNaVsEf/v4uHwLutF4h1PQNTybnHwBwsIaMB6
FormaPago="28" NoCertificado="00001000000701420537"
Certificado="MIIIF5jCCAR86gAwI8AgIUNDAMDEWMDA3MDE0WjA1MzcwQVYjK0ZlthvCNAQELBQAwggGVMUwMwYDVQQDDC8yBQYBERUwU0VSVk1DSU8gREUGQUJRNUSU5JU1RSQUJNJT04gVJ3Q1VU
SubTotal="163.89" Moneda="MXN" TipoCambio="1" Total="177.00" TipoDeComprobante="I" Exportacion="01" MetodoPago="PUE" LugarExpedicion="84300"
xsi:schemaLocation="http://www.sat.gob.mx/cfd/4 http://www.sat.gob.mx/cfd/4 http://www.sat.gob.mx/cfd/4 http://www.sat.gob.mx/cfd/4"
<cfdi:Emisor Rfc="ICR930531764" Nombre="ICR" RegimenFiscal="601"/>
<cfdi:Receptor Rfc="GES790913CT0" Nombre="GOBIERNO DEL ESTADO DE SONORA" DomicilioFiscalReceptor="83260" RegimenFiscalReceptor="603" UsoCFDI="G03"/>
<cfdi:Conceptos>
<cfdi:Concepto ClaveProdServ="90101500" Cantidad="1.00" ClaveUnidad="E49" Unidad="EA" Descripcion="Consumo del ticket 49272968172922 con fecha de
expedición 17/06/2024." ValorUnitario="163.89" Importe="163.89" ObjetoImp="02">
<cfdi:Impuestos>
<cfdi:Traslados>
<cfdi:Traslado Base="163.89" Impuesto="002" TipoFactor="Tasa" TasaOCuota="0.080000" Importe="13.11"/>
</cfdi:Traslados>
</cfdi:Impuestos>
</cfdi:Concepto>
</cfdi:Conceptos>
<cfdi:Impuestos TotalImpuestosTrasladados="13.11">
<cfdi:Traslados>
<cfdi:Traslado Base="163.89" Impuesto="002" TipoFactor="Tasa" TasaOCuota="0.080000" Importe="13.11"/>
</cfdi:Traslados>
</cfdi:Impuestos>
<cfdi:Complemento>
<tfd:TimbreFiscalDigital xmlns:tfd="http://www.sat.gob.mx/TimbreFiscalDigital" UUID="0292dcc5-2e30-4b4a-aa01-d3e80bd9ce40" FechaTimbrado="2024-06-
28T14:28:25" Version="1.1"
SelloCFD="V4ZnUL7qTFDtcqTxJADtQk6+XCq/MXhIvHsxb16SLEWqK17GZuDWJWWJSM1qX9/7g5owBSGYkdEQxpFhW4g2e77KeDR2iIsKbtFroLBWtNaVsEf/v4uHwLutF4h1PQNTybnHwBwsIaMB6
NoCertificadoSAT="00001000000505563741"
SelloSAT="m8+nPiwRgFKS3Sgn12L/aK7FzLctD8HbV9TDhRdH4WH3tbYqz6jB0J14r1E3wyZ19cMqy08DiTyH0KKwskeJ9ZyZ+2m5xFLTyj0H2e8nhkMbN40e3kOmrv8ZaerP0xhYz5AT5T/
RfcProvCertif="MIS112095W0" xsi:schemaLocation="http://www.sat.gob.mx/TimbreFiscalDigital
http://www.sat.gob.mx/sitio_internet/cfd/TimbreFiscalDigital/TimbreFiscalDigitalv11.xsd"/>
</tfd:TimbreFiscalDigital>
</cfdi:Complemento>
<cfdi:Addenda xmlns:ecfd="http://www.edxsolutions.com/schemas/strict" xsi:schemaLocation="http://www.edxsolutions.com/schemas/strict
http://www.edxsolutions.com/schemas/strict/ecfd.xsd">
<ecfd:ECFD version="1.0">
<ecfd:Documento ID="T33R13432512">
<ecfd:Encabezado>
<ecfd:IdDoc>
<ecfd:NroAprob>52022</ecfd:NroAprob>
<ecfd:AnoAprob>2022</ecfd:AnoAprob>
<ecfd:Tipo>33</ecfd:Tipo>
<ecfd:Serie>R134</ecfd:Serie>
<ecfd:Folio>32512</ecfd:Folio>
<ecfd:Estado>ORIGINAL</ecfd:Estado>
<ecfd:FechaEmis>2024-06-28T13:28:23</ecfd:FechaEmis>
<ecfd:FormaPago>PUE</ecfd:FormaPago>
<ecfd:MedioPago>28</ecfd:MedioPago>
<ecfd:LugarExpedicion>84300</ecfd:LugarExpedicion>
<ecfd:Exportacion>01</ecfd:Exportacion>
<ecfd:FechaFolioFiscalOrig>0001-01-01T00:00:00</ecfd:FechaFolioFiscalOrig>
<ecfd:MontoFolioFiscalOrig>0</ecfd:MontoFolioFiscalOrig>
</ecfd:IdDoc>
<ecfd:ExEmisor>
<ecfd:RfcEmisor>ICR930531764</ecfd:RfcEmisor>
<ecfd:NmbEmisor>ICR</ecfd:NmbEmisor>
<ecfd:DomFiscal>
<ecfd:Calle>PASEO DE LOS HEROES</ecfd:Calle>
<ecfd:NroExterior>9911</ecfd:NroExterior>
<ecfd:NroInterior>B</ecfd:NroInterior>
<ecfd:Colonia>ZONA URBANA RIO TIJUANA</ecfd:Colonia>
<ecfd:Localidad>TIJUANA</ecfd:Localidad>
<ecfd:Municipio>TIJUANA</ecfd:Municipio>
<ecfd:Estado>BAJA CALIFORNIA</ecfd:Estado>
<ecfd:País>MEX</ecfd:País>
<ecfd:CodigoPostal>22010</ecfd:CodigoPostal>
</ecfd:DomFiscal>
<ecfd:LugarExped>
<ecfd:Calle>Av. Obregon y Calle 13</ecfd:Calle>
<ecfd:NroExterior>S/N</ecfd:NroExterior>
<ecfd:Colonia>Residencias</ecfd:Colonia>
<ecfd:Municipio>San Luis Rio Colorado</ecfd:Municipio>
<ecfd:Estado>Sonora</ecfd:Estado>
<ecfd:País>MEX - México</ecfd:País>
<ecfd:CodigoPostal>84300</ecfd:CodigoPostal>
</ecfd:LugarExped>
</ecfd:ExEmisor>
<ecfd:ExReceptor>
<ecfd:RfcRecep>GES790913CT0</ecfd:RfcRecep>
<ecfd:NmbRecep>GOBIERNO DEL ESTADO DE SONORA</ecfd:NmbRecep>
<ecfd:DomicilioFiscalReceptor>83260</ecfd:DomicilioFiscalReceptor>
<ecfd:RegimenFiscalReceptor>603</ecfd:RegimenFiscalReceptor>
<ecfd:UsoCFDI>G03</ecfd:UsoCFDI>
<ecfd:DomFiscalRcp>
<ecfd:Calle>COMONFORT Y DR. PALIZA</ecfd:Calle>
<ecfd:NroExterior>S/N</ecfd:NroExterior>
<ecfd:NroInterior>S/N</ecfd:NroInterior>
<ecfd:Colonia>CENTENARIO</ecfd:Colonia>
<ecfd:Localidad>HERMOSILLO</ecfd:Localidad>
<ecfd:Municipio>HERMOSILLO</ecfd:Municipio>
<ecfd:Estado>SON</ecfd:Estado>
<ecfd:País>MEX</ecfd:País>
<ecfd:CodigoPostal>83260</ecfd:CodigoPostal>
</ecfd:DomFiscalRcp>
</ecfd:Addenda>
</ecfd:ECFD>
</cfdi:Addenda>
</cfdi:Comprobante>
```

```
</ecfd:ExReceptor>
<ecfd:Totales>
  <ecfd:Moneda>MXN</ecfd:Moneda>
  <ecfd:FctConv>1</ecfd:FctConv>
  <ecfd:SubTotal>163.89</ecfd:SubTotal>
  <ecfd:MntDcto>0.00</ecfd:MntDcto>
  <ecfd:MntImp>13.11</ecfd:MntImp>
  <ecfd:VlrPagar>177.00</ecfd:VlrPagar>
  <ecfd:VlrPalabras>(Ciento setenta y siete pesos 00/100 M.N.)</ecfd:VlrPalabras>
</ecfd:Totales>
<ecfd:ExImpuestos>
  <ecfd:Base>163.89</ecfd:Base>
  <ecfd:TipoImp>002</ecfd:TipoImp>
  <ecfd:TipoFactor>Tasa</ecfd:TipoFactor>
  <ecfd:TasaImp>0.080000</ecfd:TasaImp>
  <ecfd:MontoImp>13.11</ecfd:MontoImp>
</ecfd:ExImpuestos>
</ecfd:Encabezado>
<ecfd:Detalle>
  <ecfd:NroLinDet>1</ecfd:NroLinDet>
  <ecfd:DscLang>ES</ecfd:DscLang>
  <ecfd:ClaveProdServ>90101500</ecfd:ClaveProdServ>
  <ecfd:DscItem>Consumo del ticket 49272968172922 con fecha de expedición 17/06/2024.</ecfd:DscItem>
  <ecfd:QtyItem>1.00</ecfd:QtyItem>
  <ecfd:ClaveUnidad>E48</ecfd:ClaveUnidad>
  <ecfd:UnmdItem>EA</ecfd:UnmdItem>
  <ecfd:PrcBrutoItem>163.89</ecfd:PrcBrutoItem>
  <ecfd:PrcNetoItem>163.89</ecfd:PrcNetoItem>
  <ecfd:DescuentoMonto>0.00</ecfd:DescuentoMonto>
  <ecfd:ImpuestosDet>
    <ecfd:TipoImp>002</ecfd:TipoImp>
    <ecfd:TasaImp>0.080000</ecfd:TasaImp>
    <ecfd:MontoImp>13.11</ecfd:MontoImp>
    <ecfd:MontoBaseImp>163.89</ecfd:MontoBaseImp>
    <ecfd:TipoFactor>Tasa</ecfd:TipoFactor>
  </ecfd:ImpuestosDet>
  <ecfd:MontoNetoItem>163.89</ecfd:MontoNetoItem>
  <ecfd:ObjetoImp>02</ecfd:ObjetoImp>
</ecfd:Detalle>
<ecfd:TimeStamp>2024-06-20T13:28:23</ecfd:TimeStamp>
</ecfd:Documento>
<ecfd:Personalizados>
  <ecfd:campoString name="Personalizado01">MEX - México</ecfd:campoString>
  <ecfd:campoString name="Personalizado02">Sonora</ecfd:campoString>
  <ecfd:campoString name="Personalizado03">84300</ecfd:campoString>
  <ecfd:campoString name="Personalizado04"/>
  <ecfd:campoString name="Personalizado05"/>
  <ecfd:campoString name="Personalizado06"/>
  <ecfd:campoString name="Personalizado07"/>
  <ecfd:campoString name="Personalizado08"/>
  <ecfd:campoString name="Personalizado09"/>
  <ecfd:campoString name="Personalizado10"/>
  <ecfd:campoString name="Personalizado11"/>
  <ecfd:campoString name="Personalizado12"/>
  <ecfd:campoString name="Personalizado13"/>
  <ecfd:campoString name="Personalizado14"/>
  <ecfd:campoString name="Personalizado15"/>
  <ecfd:campoString name="Personalizado16"/>
  <ecfd:campoString name="Personalizado17"/>
  <ecfd:campoString name="Personalizado18"/>
  <ecfd:campoString name="Personalizado19"/>
  <ecfd:campoString name="Personalizado20"/>
  <ecfd:campoString name="Personalizado21"/>
  <ecfd:campoString name="Personalizado22"/>
  <ecfd:campoString name="Personalizado23"/>
  <ecfd:campoString name="Personalizado24"/>
  <ecfd:campoString name="Personalizado25"/>
  <ecfd:campoString name="Personalizado26"/>
  <ecfd:campoString name="Personalizado27"/>
  <ecfd:campoString name="Personalizado28"/>
  <ecfd:campoString name="Personalizado29"/>
  <ecfd:campoString name="Personalizado30"/>
  <ecfd:campoString name="Personalizado31"/>
  <ecfd:campoString name="NumeroTicket">49272968172922</ecfd:campoString>
  <ecfd:campoString name="TotalRef">177.00</ecfd:campoString>
  <ecfd:campoString name="Propina">0.0000</ecfd:campoString>
  <ecfd:campoString name="Email">dany94@hotmail.com</ecfd:campoString>
  <ecfd:campoString name="RegimenFiscal">601</ecfd:campoString>
  <ecfd:campoString name="LugarDeExpedicion">84300</ecfd:campoString>
</ecfd:Personalizados>
</ecfd:ECFD>
</cfd:Addenda>
</cfd:Comprobante>
```



Verificación de comprobantes fiscales digitales por internet

RFC del emisor	Nombre o razón social del emisor	RFC del receptor	Nombre o razón social del receptor
ICR9305317G4	ICR	GES790913CT0	GOBIERNO DEL ESTADO DE SONORA
Folio fiscal	Fecha de expedición	Fecha certificación SAT	PAC que certificó
0292DCC5-2E30-4B4A-AA01-D3E80BD9CE40	2024-06-20T13:28:23	2024-06-20T14:28:25	MIS1112095W0
Total del CFDI	Efecto del comprobante	Estado CFDI	Estatus de cancelación
\$177.00	Ingreso	Vigente	Cancelable sin aceptación

Imprimir

MOTEL OASIS

MOA711231RY3

RÉGIMEN FISCAL: 601 - General de Ley Personas Morales
CARR IMURIS - CANANEA - AGUA PRIETA, S/N, Valle Grande, 84620, Heroes Ciudad
de Cananea, Cananea, Sonora, México
Tel. 6453322528

CLIENTE

GOBIERNO DEL ESTADO DE SONORA

GES790913CT0

USO CFDI: G03 - Gastos en general.

DOMICILIO FISCAL: 83260

RÉGIMEN FISCAL: 603 - Personas Morales con Fines no Lucrativos
COMONFORT Y DR. PALIZA, S.N., Centenario, 83260, Hermosillo, Hermosillo, Sonora,
México

Factura FACTURA 2373

FOLIO FISCAL (UUID)

B30C7C8C-D448-41A3-B047-80FF09B7C033

NO. DE SERIE DEL CERTIFICADO DEL SAT

00001000000506204896

NO. DE SERIE DEL CERTIFICADO DEL EMISOR

00001000000704919131

FECHA Y HORA DE CERTIFICACIÓN

2024-08-18T19:51:34

RFC PROVEEDOR DE CERTIFICACIÓN

STA0903206B9

FECHA Y HORA DE EMISIÓN DE CFDI

2024-08-18T18:40:44

LUGAR DE EXPEDICIÓN

84620

IMPUESTOS LOCALES TRASLADOS

Tasa	Impuesto	Importe
3.00%	I.S.H.	\$ 20.27
	Total	\$ 20.27

CONCEPTOS				
Cantidad	Unidad	Descripción	Precio Unitario	Objeto Imp.
1.00	E48	HOSPEDAJE HABITACION 108 HUESPED DANIEL A. GARCIA	\$ 675.70	02 - Sí objeto de impuesto.
		Clave Prod. Serv. - 80111500 Hoteles y moteles y pensiones		
		Impuestos:		
		Traslados:		
		002 IVA Base - 675.70 Tasa - 0.080000 Importe - \$ 54.06		

IMPORTE CON LETRA

SETECIENTOS CINCUENTA PESOS, 03/100 MXN

TIPO DE COMPROBANTE

FORMA DE PAGO

MÉTODO DE PAGO

MONEDA

VERSION

EXPORTACION

I - Ingreso

28 - Tarjeta de débito

PUE - Pago en una sola exhibición

MXN - Peso Mexicano

4.0

01 - No aplica

SUBTOTAL

\$ 675.70

TRASLADO IVA TASA 0.080000

\$ 54.08

TRASLADO LOCAL I.S.H. 3.00%

\$ 20.27

TOTAL

\$ 750.03

SELLO DIGITAL DEL CFDI

H0b0FdiQMNaCDsvQvz1QJEdyvpQDPqHGphQp4wNstg265rpjB777f5nq5z8Hh8LhZ9p8S+j6qpbYMuwIAUyfeSatoSwCwFdv7BV+qXHwLORRxf72IXE2D2yg+2Yxu
LaeqlphfGVf+yVs1+8jzGpOEcdOn5mealKaU78r7G9o18fmAgwxdSmjnpZ3GyBHdrcop88KBz8ibMXR13zvB1BDx2e9p81K+Azdf8jNYj13kazqegQM+c+zpzcjyjrVH
QbWUwz5XagjND8EevhuQIN8SmT4iSvAD0IZeUVcFr2HBByB6GO0ISTCZpDNXTCblyB+p5z/TheA==

SELLO DIGITAL DEL SAT

MB8omtzKQZmLwREIH08uUBPnQFNi3tO3ZhJPvNpEW66FzrdUYzKwEu5JAGLPECv8xJRWw514Pb4QrP15zdhvNAQQc2ifQitziU1wFKWKEPNVsmf8bBwHEnIAH
kdilnnGnBMxSTZFhaVsdZcPvNcU49PxmCPKup3nhL0mBD3spLAE+Biptc+MPp+AINaPCuqRBT9de8wBONQ8v0MHNTe2U9hmn8Pd2cEyyVaXE6odU3jraPB7HAU
KY631dkDUypipDxOGYBMLIMib3+m9Zg5HU8agU0cJVC3+HQQFqwpP1YeiWgrABIFRTHfQdQOn1uUHJMbLJ3xm8Biq==

CADENA ORIGINAL DEL COMPLEMENTO DE CERTIFICACIÓN DIGITAL DEL SAT

||1.1|B30C7C8C-D448-41A3-B047-80FF09B7C033|2024-06-
18T19:51:34|STA0903206B9|H0b0FdiQMNaCDsvQvz1QJEdyvpQDPqHGphQp4wNstg265rpjB777f5nq5z8Hh8LhZ9p8S+j6qpbYMuwIAUyfeSatoSwCwFdv7BV+qXH
wLORRxf72IXE2D2yg+2YxuLaeqlphfGVf+yVs1+8jzGpOEcdOn5mealKaU78r7G9o18fmAgwxdSmjnpZ3GyBHdrcop88KBz8ibMXR13zvB1BDx2e9p81K+Azdf8jNYj
13kazqegQM+c+zpzcjyjrVHQBWUwz5XagjND8EevhuQIN8SmT4iSvAD0IZeUVcFr2HBByB6GO0ISTCZpDNXTCblyB+p5z/TheA==|j00001000000506204896|

This XML file does not appear to have any style information associated with it. The document tree is shown below.

```
<cfdi:Comprobante xmlns:xsi="http://www.w3.org/2001/XMLSchema-instance" xmlns:implocal="http://www.sat.gob.mx/implocal"
xmlns:cfdi="http://www.sat.gob.mx/cfd/4" xsi:schemaLocation="http://www.sat.gob.mx/cfd/4 http://www.sat.gob.mx/sitio_internet/cfd/4/cfdv40.xsd
http://www.sat.gob.mx/implocal http://www.sat.gob.mx/sitio_internet/cfd/implocal/implocal.xsd" Version="4.0" Serie="FACTURA" Folio="2373" Fecha="2024-
06-18T18:40:44">
Sello="H0b0fPdKjMNeCDsvQvjnz1QjEdyvpQDPqH6phQp4Wnstg285rpjB777j5nq5z8HH6LhZ9p8S+j6qpbYMuWIAuyf/eSaloSwCwf dv7BV+gXhwLORRx72IXEZD2yg+2YxulaeqtpHfGvf+YvS
FormaPago="28" NoCertificados="00001000000074919131"
Certificado="MIIF+TCCA+GgAwIBAgIUMDAwMDEwMDAwMDA3MDQ5MTkxMzEwQWYKQZiHvcNAQELBQAwggGVMTUwWjYVQDQDCx8yQBERUMGU2VSVk1DSU8GREUGQRURNSU5JU1RSQUJ04gVFJJQ1VU
SubTotal="675.70" Moneda="MXN" Total="750.03" TipoDeComprobante="I" Exportaciones="01" MetodoPago="PUE" LugarExpedicion="84620">
<cfdi:Emisor Rfc="MOA711231RY3" Nombre="MOTEL QASIS" RegimenFiscal="601">
<cfdi:Receptor Rfc="GES790913CT0" Nombre="GOBIERNO DEL ESTADO DE SONORA" DomicilioFiscalReceptor="83269" RegimenFiscalReceptor="603" UsoCFDI="603"/>
<cfdi:Conceptos>
<cfdi:Concepto ClaveProdServ="90111500" Cantidad="1" ClaveUnidad="E48" Descripcion="HOSPEDAJE HABITACION 108 HUESPED DANIEL A. GARCIA"
ValorUnitario="675.70" Importe="675.70" ObjetoImp="02">
<cfdi:Impuestos>
<cfdi:Traslados>
<cfdi:Traslado Base="675.70" Impuesto="002" TipoFactor="Tasa" TasaOCuota="0.080000" Importe="54.056000"/>
</cfdi:Traslados>
</cfdi:Impuestos>
</cfdi:Concepto>
</cfdi:Conceptos>
<cfdi:Impuestos TotalImpuestosTrasladados="54.06">
<cfdi:Traslados>
<cfdi:Traslado Base="675.70" Impuesto="002" TipoFactor="Tasa" TasaOCuota="0.080000" Importe="54.06"/>
</cfdi:Traslados>
</cfdi:Impuestos>
</cfdi:Complemento>
<implocal:ImpuestosLocales version="1.0" TotaldeRetenciones="0.00" TotaldeTrasladados="20.27">
<implocal:TrasladosLocales ImplacTrasladado="I.S.H." TasadeTraslado="3.00" Importe="20.27"/>
</implocal:ImpuestosLocales>
<cfdi:TimbreFiscalDigital xmlns:tf="http://www.sat.gob.mx/TimbreFiscalDigital" Version="1.1" RfcProvCertif="SIA0903206B9" UUID="B30C7C8C-D448-41A3-
B047-60FF09B7C033" FechaTimbrado="2024-06-18T19:51:34"
SelloCFD="H0b0fPdKjMNeCDsvQvjnz1QjEdyvpQDPqH6phQp4Wnstg285rpjB777j5nq5z8HH6LhZ9p8S+j6qpbYMuWIAuyf/eSaloSwCwf dv7BV+gXhwLORRx72IXEZD2yg+2YxulaeqtpHf
NoCertificadoSAT="000010000000506264896"
SelloSAT="MB6omLzKQZmLwREIH6uUBPnQFNI3t03ZhJpVnPeW66FzrdUYZKwEu50JAGLPECv9x3RwW514b4QrP15IzdhVNAQc2iIrQltz1UwFKWKEPNWsmf8bF8W1EhIFAHkdiInnGnBMxS
xsi:schemaLocation="http://www.sat.gob.mx/TimbreFiscalDigital
http://www.sat.gob.mx/sitio_internet/cfd/TimbreFiscalDigital/TimbreFiscalDigitalv11.xsd"/>
</cfdi:Complemento>
</cfdi:Comprobante>
```



Verificación de comprobantes fiscales digitales por internet

RFC del emisor	Nombre o razón social del emisor	RFC del receptor	Nombre o razón social del receptor
MOA711231RY3	MOTEL OASIS	GES790913CT0	GOBIERNO DEL ESTADO DE SONORA
Folio fiscal	Fecha de expedición	Fecha certificación SAT	PAC que certificó
B30C7C8C-D448-41A3-B047-60FF09B7C033	2024-06-18T18:40:44	2024-06-18T19:51:34	STA0903206B9
Total del CFDI	Efecto del comprobante	Estado CFDI	Estatus de cancelación
\$750.03	Ingreso	Vigente	Cancelable sin aceptación

Imprimir



GERMAN GIL SAMANIEGO GUTIERREZ
RFC: GGGG010511K34
Tipo de Contribuyente: Físico
Lugar de expedición: 83260
Región: 01 - Personas físicas (no actividad de ejercicio profesional)
Profesionales

Forma de pago: 28 - Tarjeta de débito
Método de pago: PUE - Pago en una sola exhibición
Moneda: MXN - Peso Mexicano
Expiración: 01 - No aplica

Sello
Firma
Fecha de validación

RTN - 9365
20/6/2024 12:43:26

Datos del cliente

Cliente: GOBIERNO DEL ESTADO DE SONORA
R.F.C.: GES790919CTO
Domicilio fiscal: 83260

Uso CFDI: G03 - Gastos en general.
Régimen fiscal: 603 - Personas Morales con Fines no Lucrativos

Cantidad	Unidad	Clave de producto	Clave de actividad	Descripción de producto/servicio	Valor unitario	Valor total	Impuestos	Total
1.00		E48 - Unidad de servicio	90101501 - Restaurantes	CONSUMO DE ALIMENTOS	323.28	0.00	002 - IVA - 51.72	323.28

IMPORTE TOTAL
TRESCIENTOS SETENTA Y CINCO PESOS 00/100 M.N.

Subtotal: 323.28
Impuestos trasladados: 51.72
Total: 375.00

Tipo Relación: CFDI Relacionados



Se genera el comprobante de pago
Fiscalización
Número de comprobante de pago SAT
Fecha de emisión del comprobante
00001000000509B40165
C7838D91-379C-429D-B174-22CDA683E9E
00001000000505142236
Junio 20 2024 - 13:43:32

Este documento es una representación impresa de un CFDI

Se genera el código de verificación

AtPIIM/xy/uVSxe/e9vbrfWzh5apTgIEA/obiXZSQbzq+OsRNEIPOd2sy6vRPhR2u0/Xz8gHEXYW543rYa23U
99NIF8xTOPdX6MIUVH+s9te/Ugkhlf+tTOO1XsLe6I/hHVx5Ispld5rhspCWABUDVQs76LUPSPNH2N70cq0nr
9LIOZHeSNwE8DZuYVOP2iRFB3N/pzm2zPcA93je7uiMeBjEul5yhZBVcbiyKoroHT2nmHHYfojcd1xmaB57we
ju7Tm4t9CPDI09KetpnmG7+MMHgxCO1D8zggRUEjN+aBn7543+m7XvLkn7KYFZu3a9Oyjh5M9gupz1RU103A==

Se genera el código de verificación

Ae7MGAzV2MI3RNDhwCskqp2BxCIEIdBgZ/kcR3+0/HxdyanOBwSaxAmzVhySXJtrre5PAk6KOQ/TR
jXbcz42LySVHfkDQD4rYB5UNCBrn1KIOGbxim1fdkCfxVrA7tdZUD4z9R6Y25ybLim7ZyOhNhL3Mme/
b7bfrReGYaUd6jGch3xKuu3EdaMqELXGhp6EaJIO+6Y+EYyqtPE/KJEI3XsOm6dWOnxzhKsEQtiJBQyWz
PJTgbMqw5B+dTdULOSZo+pL3n2GoeDq9Y33QFdnEzDE1Sjq6FMIqkyx85Kx4+gcr8gcrYmUZMN/UVVs
B/46AReXJ3o6IPcA9Hy/eA==

Se genera el código de verificación de cumplimiento de requisitos

{|1.1|C7838D91-379C-429D-B174-22CDA683E9E|2024-06-20T13:43:32|MAS0810247C0|Atip
IIM/xy/uVSxe/e9vbrfWzh5apTgIEA/obiXZSQbzq+OsRNEIPOd2sy6vRPhR2u0/Xz8gHEXYW543rYa2
3U99NIF8xTOPdX6MIUVH+s9te/Ugkhlf+tTOO1XsLe6I/hHVx5Ispld5rhspCWABUDVQs76LUPSPNH2
N70cq0nr9LIOZHeSNwE8DZuYVOP2iRFB3N/pzm2zPcA93je7uiMeBjEul5yhZBVcbiyKoroHT2nmHHY
fojcd1xmaB57weju7Tm4t9CPDI09KetpnmG7+MMHgxCO1D8zggRUEjN+aBn7543+m7XvLkn7KYFZu3a9
Oyjh5M9gupz1RU103A==|00001000000505142236|}

This XML file does not appear to have any style information associated with it. The document tree is shown below.

```
<cfdi:Comprobante xmlns:cfdi="http://www.sat.gob.mx/cfd/4" xmlns:xsi="http://www.w3.org/2001/XMLSchema-instance"
xsi:schemaLocation="http://www.sat.gob.mx/cfd/4 http://www.sat.gob.mx/sitio_internet/cfd/4/cfdv40.xsd" Version="4.0" Serie="RTN" Folio="9365"
Fecha="2024-06-20T12:43:28"
Sello="AtiPiIM/xY/uV5x/E9vbrfw2h5apTgIEA/obiXZSQbzq+OsRNElP0d2sy6vRPhR2u0/Xz8gHEXyW543rYa23U99NlF8xTOPdX6MIJVH+s9te/Ugkhlf1+tTO0IXsLe6T/HHVX5IspIdShspC
FormaPago="28" NoCertificado="00001000000509840165"
Certificado="MIIF7zCCA9egAwIBAgIUWDAmMDcwNDANDAxNjUwDQY7K0ZiHvcNAQELBQAwggGEMSAwHgYDVQDD8dBVVRPUk1EUQg0Q0VSVElGSUNBRE9SQTEUWCWA1UECGBU0VSVkKID
SubTotal="323.28" Moneda="MXN" Total="375.00" TipoDeComprobante="I" Exportacion="01" MetodoPago="PUE" LugarExpedicion="85870">
<cfdi:Emisor RegimenFiscal="612" Rfc="GIGG910205HQ4" Nombre="GERMAN GIL SAMANIEGO GUTIERREZ"/>
<cfdi:Receptor Rfc="GES790913CT0" Nombre="GOBIERNO DEL ESTADO DE SONORA" DomicilioFiscalReceptor="83260" RegimenFiscalReceptor="603" UsoCFDI="603"/>
<cfdi:Conceptos>
<cfdi:Concepto ClaveProdServ="90101501" ClaveUnidad="E48" Cantidad="1.00" NoIdentificacion="CONS" Descripcion="CONSUMO DE ALIMENTOS"
ValorUnitario="323.28" Importe="323.28" ObjetoImp="02">
<cfdi:Impuestos>
<cfdi:Traslados>
<cfdi:Traslado Base="323.28" Impuesto="002" TipoFactor="Tasa" TasaOCuota="0.160000" Importe="51.72"/>
</cfdi:Traslados>
</cfdi:Impuestos>
</cfdi:Concepto>
</cfdi:Conceptos>
<cfdi:Impuestos TotalImpuestosTrasladados="51.72">
<cfdi:Traslados>
<cfdi:Traslado Impuesto="002" TipoFactor="Tasa" TasaOCuota="0.160000" Importe="51.72" Base="323.28"/>
</cfdi:Traslados>
</cfdi:Impuestos>
<cfdi:Complemento>
<cfdi:TimbreFiscalDigital xmlns:tfd="http://www.sat.gob.mx/TimbreFiscalDigital" xmlns:xsi="http://www.w3.org/2001/XMLSchema-instance"
xsi:schemaLocation="http://www.sat.gob.mx/TimbreFiscalDigital
http://www.sat.gob.mx/sitio_internet/cfd/TimbreFiscalDigital/TimbreFiscalDigitalv11.xsd" Version="1.1" UUID="C7838D91-379C-429D-8174-22CDAF683E9E"
FechaFirmado="2024-06-20T13:43:32" RfcProvCertif="MAS0810247C0"
SelloCFD="AtiPiIM/xY/uV5x/E9vbrfw2h5apTgIEA/obiXZSQbzq+OsRNElP0d2sy6vRPhR2u0/Xz8gHEXyW543rYa23U99NlF8xTOPdX6MIJVH+s9te/Ugkhlf1+tTO0IXsLe6T/HHVX5IspId
NoCertificadoSAT="00001000000505142236"
SelloSAT="Ae7Mgavz2MI3RNDIwbC5kqp28xCIE7d8gz/lcR3+0/thxdyan0BwSax4mzViySXjitrxe5PAk6KQ0/TrJXbcz42LYsvHfkdQD4rYB5UNC8rn1kLOGbex1M1fkdCFxVra7tdZU04z9R6
</cfdi:Complemento>
</cfdi:Comprobante>
```



Verificación de comprobantes fiscales digitales por internet

RFC del emisor	Nombre o razón social del emisor	RFC del receptor	Nombre o razón social del receptor
GIGG910205HQ4	GERMAN GIL SAMANIEGO GUTIERREZ	GES790913CT0	GOBIERNO DEL ESTADO DE SONORA
Folio fiscal	Fecha de expedición	Fecha certificación SAT	PAC que certificó
C7838D91-379C-429D-B174-22CDFA683E9E	2024-06-20T12:43:26	2024-06-20T13:43:32	MAS0810247C0
Total del CFDI	Efecto del comprobante	Estado CFDI	Estatus de cancelación
\$375.00	Ingreso	Vigente	Cancelable sin aceptación

Imprimir



NO. DE SERIE DEL CERTIFICADO DEL EMISOR

00001000000511017521

FECHA DE EMISIÓN

21/06/2024 04:59:38 p. m.

NO. DE SERIE DEL CERTIFICADO DEL SAT

00001000000509846863

FECHA DE CERTIFICACIÓN

21/06/2024 05:59:36 p. m.

FOLIO FISCAL: A0F4B292-47ED-4BD0-BC7B-87F8E74450A

EMISOR

NOMBRE: VICTOR RENE RODRIGUEZ URIAS
RFC: ROUV860305IQ4
RÉGIMEN FISCAL: 612 - Personas Físicas con Actividades Empresariales y Profesionales

RECEPTOR

NOMBRE: GOBIERNO DEL ESTADO DE SONORA
RFC: GES790913CT0
USO CFDI: G03 - Gastos en general
DOMICILIO FISCAL: 83260
RÉGIMEN FISCAL: 603 - Personas Morales con Fines no Lucrativos

DATOS GENERALES

LUGAR EXPEDICIÓN: 84620
MÉTODO DE PAGO: PUE - Pago en una sola exhibición
FORMA DE PAGO: 28 - Tarjeta de débito

TIPO COMPROBANTE: 1 - Ingreso
EXPORTACIÓN: 01 - No aplica
MONEDA: MXN - Peso Mexicano

CLAVE	UNIDAD	CANT	NO ID	DESCRIPCIÓN	VALOR UNITARIO	DESC	IMPORTE
90101501	H87 - PZA	1.00	XABC01XABC 01	CONSUMO DE ALIMENTOS	\$712.96	\$0.00	\$712.96
OBJETO IMPUESTO		02	Si objeto de impuesto		IMPUESTOS TRASLADADOS 002 - IVA Tasa 8.00 %	\$57.04	

OBSERVACIONES: Folios:

SON: SETECIENTOS SETENTA PESOS, 00/100 MXN

SIMBOLOGÍA DE CLAVES DE CATÁLOGOS DEL SAT

CLAVE SAT	DESCRIPCIÓN
90101501	Restaurantes

SUBTOTAL	\$712.96
Base 002 - IVA Tasa 8.00 %	\$712.96
002 - IVA Tasa 8.00 %	\$57.04
IMPUESTOS TRASLADADOS	\$57.04
TOTAL	\$770.00

CADENA ORIGINAL DEL COMPLEMENTO DE CERTIFICACIÓN DIGITAL DEL SAT

RFC DEL PROVEEDOR DE CERTIFICACIÓN: LSO1306169R5

||1.1|a0f4b292-47ed-4bd0-bc7b-87f8e74450ac|2024-06-

21T17:59:36|LSO1306169R5|WxyK2nA+TyQsJJULthjxpaBg2sPNm76YDuQqB+n7iqVmsd4J481JWYBIWOgnLBx1gP3Xs21QqB+QncW+nAwZBbFVCNpJd+O78/FmSEcQ71401mR5LNoSc05DPm9qwsET/hrAQbCZbW6VByCMc+Ux8ULn1BvcF+UNbqZ18uV4L2XSwHxiXAxVGA3jaB+gBuOV2db2WBgyAz8GJd9ZTcYXIM00AhiJDDdzfDHmHp6N2d5006IQ3Kxb+pGKJoZiYJA/PG3QeZGZ7Gs57WPKbpqdd0q37kBsIENQ1H4KeltqrwS7kfaEsxrGBYCOVCxlg53SZoynWrf+kCThBihw==|00001000000509846863||



SELLO DIGITAL DEL CFDI

WxyK2nA+TyQsJJULthjxpaBg2sPNm76YDuQqB+n7iqVmsd4J481JWYBIWOgnLBx1gP3Xs21QqB+QncW+nAwZBbFVCNpJd+O78/FmSEcQ71401mR5LNoSc05DPm9qwsET/hrAQbCZbW6VByCMc+Ux8ULn1BvcF+UNbqZ18uV4L2XSwHxiXAxVGA3jaB+gBuOV2db2WBgyAz8GJd9ZTcYXIM00AhiJDDdzfDHmHp6N2d5006IQ3Kxb+pGKJoZiYJA/PG3QeZGZ7Gs57WPKbpqdd0q37kBsIENQ1H4KeltqrwS7kfaEsxrGBYCOVCxlg53SZoynWrf+kCThBihw==

SELLO DEL SAT

SLFio6301uCGG3SN28OYq5iqb/hbFk7PGyzjdha5AXjWCg9o+16S95f75mUhyC/VBrJA0pTPIK1m1AzfEY6xEAhxjAeU3o2HDxnxwTDRKR5D9qkkRq7vST2uKCKJoFKeibdo+NQKDE6glfddcMYPTWQgZupUjfr2JuRkHyyOpRHOEECL77BDp2R20KMrKtnXB1iaJvOhfGg9X18+2kvx1GAjq3gt/HG58zGv3OfvMbjrHDDd5fUikQMr+16zDlmiDg+bZuo+gVZDhkRO1durzInzr0Ukk34R1WxEpkCSPiVwJfT676fcZMTiruNih9lvuvWivgnBVIS7uUzapw==

ESTE DOCUMENTO ES UNA REPRESENTACIÓN IMPRESA DE UN CFDI

EFECTOS FISCALES AL PAGO

This XML file does not appear to have any style information associated with it. The document tree is shown below.

```
<cfdi:Comprobante xmlns:xsi="http://www.w3.org/2001/XMLSchema-instance" xmlns:cfdi="http://www.sat.gob.mx/cfd/4" Version="4.0" Folio="2240"
Sello="WxyK2nA+TyQsJjUthjxpaBg2sPnm76YDuQqB+n7iqVnSd4J481JWYBINOgnLBxlgP3Xs21QgB+QncW/+nAwZBbFVCNpJd+O78/FmSEcQ71401mR5LNoSc05DPm9qwsET/hrAQbCZb1W6VByCM
FormaPago="28" NoCertificado="00001000000511017521"
Certificado="MIIF/zCCA+egAwISAgIUMDAwMDAwMDAwMDA1MTEwMTc1MjEwDQYJKoZIhvcNAQELBQAwggGEMSAwHgYDVQDDbDBVRPUKIEQUQgQ0V5VE1GSUNBRE9SQTEuMCwGA1UECgw1U0VSVk1D
SubTotal="712.96" Moneda="MXN" Total="770.00" TipoDeComprobante="I" Exportacion="01" MetodoPago="PUE" LugarExpedicion="84620"
xsi:schemaLocation="http://www.sat.gob.mx/cfd/4 http://www.sat.gob.mx/sitio_internet/cfd/4/cfdv40.xsd" Fecha="2024-06-21T16:59:36">
<cfdi:Emisor Rfc="ROUV860305IQ4" Nombre="VICTOR RENE RODRIGUEZ URIAS" RegimenFiscal="612"/>
<cfdi:Receptor Rfc="GES790913CT0" Nombre="GOBIERNO DEL ESTADO DE SONORA" DomicilioFiscalReceptor="83260" RegimenFiscalReceptor="603" UsoCFDI="G03"/>
<cfdi:Conceptos>
<cfdi:Concepto ClaveProdServ="90101501" NoIdentificacion="XABC01XABC01" Cantidad="1.000000" ClaveUnidad="HB7" Unidad="PZA" Descripcion="CONSUMO DE
ALIMENTOS" ValorUnitario="712.962963" Importe="712.962963" ObjetoImp="02">
<cfdi:Impuestos>
<cfdi:Traslados>
<cfdi:Traslado Base="712.962963" Impuesto="002" TipoFactor="Tasa" TasaOCuota="0.080000" Importe="57.037037"/>
</cfdi:Traslados>
</cfdi:Impuestos>
</cfdi:Concepto>
</cfdi:Conceptos>
<cfdi:Impuestos TotalImpuestosTrasladados="57.04">
<cfdi:Traslados>
<cfdi:Traslado Base="712.96" Impuesto="002" TipoFactor="Tasa" TasaOCuota="0.080000" Importe="57.04"/>
</cfdi:Traslados>
</cfdi:Impuestos>
<cfdi:Complemento>
<cfdi:TimbreFiscalDigital xmlns:tfd="http://www.sat.gob.mx/TimbreFiscalDigital" xmlns:xsi="http://www.w3.org/2001/XMLSchema-instance"
xsi:schemaLocation="http://www.sat.gob.mx/TimbreFiscalDigital
http://www.sat.gob.mx/sitio_internet/cfd/TimbreFiscalDigital/TimbreFiscalDigitalv11.xsd" Version="1.1" UUID="a0f4b292-47ed-4bd0-bc7b-87f8e74450ac"
FechaTimbrado="2024-06-21T17:59:36" RfcProvCertif="LS01306189R5"
SelloCFD="WxyK2nA+TyQsJjUthjxpaBg2sPnm76YDuQqB+n7iqVnSd4J481JWYBINOgnLBxlgP3Xs21QgB+QncW/+nAwZBbFVCNpJd+O78/FmSEcQ71401mR5LNoSc05DPm9qwsET/hrAQbCZb1
NoCertificadoSAT="00001000000509846663"
SelloSAT="SLFio6301UCG635N260Yq5iqb/hbFk7P6yzjdha5AXjWCg9o+16S95i75mUHYC/VBRJA0pTP1Km1AzfEY6xEAhxjAeU3o2HDXnxwTDRKRS9qkkRq7vST2uKcJkjcFKeibdo+NQkDE
</cfdi:Complemento>
</cfdi:Comprobante>
```



CADENA COMERCIAL OXXO
R.F.C. CCO8605231N4

Lugar de Expedición
CP: 83570

Factura: 1713333240623213702005

Régimen Fiscal:

623 - Opcional para Grupos de Sociedades

Folio Fiscal:

fec42eaf-a293-41e0-9b4a-c8aab60cdda4

Número del serie CSD del SAT: 00001000000505750848

Número del serie CSD del emisor: 00001000000506772672

Serie: 10MXL

Tipo de Comprobante: I - Ingreso

Exportación: 01 - No Aplica

Fecha de emisión: 2024-06-23T14:37:02

Fecha de certificación: 2024-06-23T15:37:02

Facturado a: GOBIERNO DEL ESTADO DE SONORA

Dirección: COMONFORT Y DR. PALIZA

Delegación/Municipio: HERMOSILLO

RFC: GES790913CTO

Régimen Fiscal: 603 - Personas Morales con Fines no Lucrativos

C.P : 83260

Colonia: CENTENARIO

Estado: SONORA

Uso CFDI: G03 - Gastos en general

Cantidad	Clave ID	Artículo	Precio Unitario	Impuesto	Importe	ObjetoImp
1.00 EA	50192100	RUFFLES Q 66GR	33.33	2.67	33.33	02
1.00 EA	50181900	MADALENAS BIMBO 93G	33.80	2.70	33.80	02
1.00 EA	50202301	AGUA ALCALINA VITAWA 1.5 LTS	27.00	0.00	27.00	02
1.00 EA	50192100	CASHITAS NUEZ DE LA INDIA CON SAL 50G	44.91	3.59	44.91	02

PUE - Pago en una sola exhibición

Forma de Pago

28 - Tarjeta de débito

SUBTOTAL

TASA IVA 0%

TASA IES 0%

TOTAL

139.04

0.00

8.96

148.00



Sello digital del SAT

gh7X4zSscEHIT+/6nxp/WCryMozxlu3rNmeWZUti/Ho2mzZlhM7uXoo1B5ZHKibt+fgYRMyDap6VQ0TrnVDUoBR7bfyEhtu1NcbLUrdkiZ4Z4PntpH9gYqQWxsVwEc+YzRjLEIUUxjKbNLjnkR6K5yeAeuZBvByuk+NGm58IBNJS5o24yff82FZXF8N5T4IT/RdemvexPVfKk764y3PgenvPm4nZ8LRnDDX/B46ryBrnhjWyeOXc22zO45KZinzQsVvmSPXopl3x/FEMEwR44q5ryKdRnGcQtQnrdGoAcO3d2fe6jezM7fTgAYQK/THDMUZjwUHyE3M/A==

Sello digital del SAT

tb7gTbWw/OMQ5t4BgMQQxf6JSU4Ffj3Nyh7yQ1An4tnmXKA9dr4XKP+J8Tz6mzLrg6Jhiv2gV/TM3/GPop4w08hsy9U/MDWFDW7k1O4Q8gcGM4QyawORwhNP5E6CSrC1Fx9mD+xNbMFRU6a8/OtgaqnES7N6G4aeF55pYEl6ZwUfBx9X3yUQQ3MRM2Xm2rxZfhiD57fwo5oM+lv1s0OUJtmu2fg+37E1dSHcpej7ah1X713Zo9UDtngae1XRgN+KboSkvHd/3+6hTKUyKsXDrIhSxTh+cYMcIWuka+4Mo6vDyAWDX8Xu2bhHgSu3Dvpikjv0NQPbH7ZRUB1ODDA==

Cadena Original

||1.1|fec42eaf-a293-41e0-9b4a-c8aab60cdda4|2024-06-

23T15:37:02|AUR100128NN3|gh7X4zSscEHIT+/6nxp/WCryMozxlu3rNmeWZUti/Ho2mzZlhM7uXoo1B5ZHKibt+fgYRMyD

ap6VQ0TrnVDUoBR7bfyEhtu1NcbLUrdkiZ4Z4PntpH9gYqQWxsVwEc+YzRjLEIUUxjKbNLjnkR6K5yeAeuZBvByuk+NGm58IB

NJS5o24yff82FZXF8N5T4IT/RdemvexPVfKk764y3PgenvPm4nZ8LRnDDX/B46ryBrnhjWyeOXc22zO45KZinzQsVvmSPXopl

1x/FEMEwR44q5ryKdRnGcQtQnrdGoAcO3d2fe6jezM7fTgAYQK/THDMUZjwUHyE3M/A==|00001000000505750848||

*Este documento es una representación impresa de un CFDI.

```
<cfdi:Comprobante xmlns:cfdia="http://www.sat.gob.mx/cfd/4" xmlns:xsi="http://www.w3.org/2001/XMLSchema-instance"  
xsi:schemaLocation="http://www.sat.gob.mx/cfd/4 http://www.sat.gob.mx/sitio_internet/cfd/4/cfdv40.xsd" Version="4.0" Serie="18MXL"  
Folio="171333248623213702005" Fecha="2024-06-23T14:37:02" Exportacion="01"  
Sello="gh7X4zSscEHt+7/6nXP/WCryMozXiU3rNmehZUtj/JHo2mZiH7uXooI85ZHkibt+fgyIRWlyDap6VQ0TnfVDuoBR7bfyEhtuinCbLurdklZ4Z4PntPH9gYqQwxsVwEc+YzR3LEIUJ1KbML"  
FormaPago="28" NoCertificado="00001000000506772672"  
Certificado="MIIGCCCA/KgAwIBAgIUdAWMDAwMDAwMDA1MDY3NzI2NzIndQVJKoZIhvcNAQELBQAwwGEMSAWhgYDVQQDDDo6BVVRPUklEQQUQOVSVEIGSUNBRE9SQTEUMCGAIUEGCUU0SVSKLD  
SubTotal="139.04" Moneda="MXN" Total="148.00" TipoDeComprobante="I" MetodoPago="PUE" LugarExpedicion="83 570">  
    <cfdi:Emisor Nombre="CADENA COMERCIAL OXXO" Rfc="CC08605231N4" RegimenFiscal="603"/>  
    <cfdi:Receptor Rfc="GE5790913CT0" Nombre="GOBIERNO DEL ESTADO DE SONORA" UsoCFDI="603" DomicilioFiscalReceptor="83260" RegimenFiscalReceptor="603"/>  
    <cfdi:Conceptos>  
        <cfdi:Concepto ClaveProdServ="50192100" NoIdentificacion="7500478017089" Cantidad="1.00" ClaveUnidad="EA" Unidad="EA" Descripcion="RUFFLES Q 66GR"  
ValorUnitario="33.333333" Importe="33.333333" ObjetoImp="02">  
            <cfdi:Impuestos>  
                <cfdi:Traslados>  
                    <cfdi:Traslado Base="36.00" Impuesto="002" TipoFactor="Tasa" TasaOCuota="0.000000" Importe="0.00"/>  
                    <cfdi:Traslado Base="33.33" Impuesto="003" TipoFactor="Tasa" TasaOCuota="0.000000" Importe="2.57"/>  
                </cfdi:Traslados>  
            </cfdi:Impuestos>  
        </cfdi:Concepto>  
        <cfdi:Concepto ClaveProdServ="50181900" NoIdentificacion="7501830477488" Cantidad="1.00" ClaveUnidad="EA" Unidad="EA" Descripcion="MADELENAS BIMBO  
93G" ValorUnitario="33.796296" Importe="33.796296" ObjetoImp="02">  
            <cfdi:Impuestos>  
                <cfdi:Traslados>  
                    <cfdi:Traslado Base="36.50" Impuesto="002" TipoFactor="Tasa" TasaOCuota="0.000000" Importe="0.00"/>  
                    <cfdi:Traslado Base="33.80" Impuesto="003" TipoFactor="Tasa" TasaOCuota="0.000000" Importe="2.70"/>  
                </cfdi:Traslados>  
            </cfdi:Impuestos>  
        </cfdi:Concepto>  
        <cfdi:Concepto ClaveProdServ="50202301" NoIdentificacion="7502271154695" Cantidad="1.00" ClaveUnidad="EA" Unidad="EA" Descripcion="AGUA ALCALINA  
VITAWA 1.5 LTS" ValorUnitario="27.00" Importe="27.000000" ObjetoImp="02">  
            <cfdi:Impuestos>  
                <cfdi:Traslados>  
                    <cfdi:Traslado Base="27.00" Impuesto="002" TipoFactor="Tasa" TasaOCuota="0.000000" Importe="0.00"/>  
                </cfdi:Traslados>  
            </cfdi:Impuestos>  
        </cfdi:Concepto>  
        <cfdi:Concepto ClaveProdServ="50192100" NoIdentificacion="760573079048" Cantidad="1.00" ClaveUnidad="EA" Unidad="EA" Descripcion="CASHITAS NUEZ DE  
LA INDIA CON SAL 50G" ValorUnitario="44.907407" Importe="44.907407" ObjetoImp="02">  
            <cfdi:Impuestos>  
                <cfdi:Traslados>  
                    <cfdi:Traslado Base="48.50" Impuesto="002" TipoFactor="Tasa" TasaOCuota="0.000000" Importe="0.00"/>  
                    <cfdi:Traslado Base="44.91" Impuesto="003" TipoFactor="Tasa" TasaOCuota="0.000000" Importe="3.59"/>  
                </cfdi:Traslados>  
            </cfdi:Impuestos>  
        </cfdi:Concepto>  
    </cfdi:Conceptos>  
    <cfdi:Impuestos TotalImpuestosTrasladados="8.96">  
        <cfdi:Traslados>  
            <cfdi:Traslado Impuesto="002" TipoFactor="Tasa" TasaOCuota="0.000000" Base="148.00" Importe="0.00"/>  
            <cfdi:Traslado Impuesto="003" TipoFactor="Tasa" TasaOCuota="0.000000" Base="112.04" Importe="8.96"/>  
        </cfdi:Traslados>  
    </cfdi:Impuestos>  
    <cfdi:Complemento>  
        <cfdi:TimbreFiscalDigital xmlns:tfd="http://www.sat.gob.mx/TimbreFiscalDigital" xmlns:xsi="http://www.w3.org/2001/XMLSchema-instance"  
xsi:schemaLocation="http://www.sat.gob.mx/timbreFiscalDigital  
http://www.sat.gob.mx/sitio_internet/cfd/timbreFiscalDigital/TimbreFiscalDigitalv11.xsd" Version="1.1" UUID="fec42eaf-a293-41e0-9b4a-c8aab60dda4"  
FechaTimbrado="2024-06-23T15:37:02" RfcProvCertif="AURI00128NN3"  
SelloSAT="tb7gzfBW/QMQSt4bgHQxiF6JSUU4FYj3Nyh7yQIAN4tmKKAsdr4XKP+J8Tz6mzlrg6jhiv2gVTM3/GPop4W08shy9UNDWFOWk1Ot4QBcgGMqawORwhNPSEGSrc1FX9m0+xNBm  
SelloCFDP="gh7X4zSscEHt+7/6nXP/WCryMozXiU3rNmehZUtj/JHo2mZiH7uXooI85ZHkibt+fgyIRWlyDap6VQ0TnfVDuoBR7bfyEntuinCbLurdklZ4Z4PntPH9gYqQwxsVwEc+YzR3LEIU  
NoCertificadoSAT="00001000000505750848"/>  
    </cfdi:Complemento>  
    <cfdi:Addenda>  
        <ns:Oxxo xmlns:ns="https://www.oxxo.com/ns/addenda/oxxo/1" version="1.1">  
            <ns:generales tipoDocumento="Factura"/>  
            <ns:clavesDescripcion c_MetodoPago="Pago en una sola exhibición" c_RegimenFiscal="Personas Morales con Fines no Lucrativos"  
c_TipoDeComprobante="Ingreso" c_UsoCFDI="Gastos en general" e_RegimenFiscal="Opcional para Grupos de Sociedades"/>  
            <ns:receptor>  
                <ns:domicilioFiscal calle="COMONFORT Y DR. PALIZA" ciudad="HERMOSILLO" codigoPostal="83260" colonia="CENTENARIO" estado="SONORA"  
municipio="HERMOSILLO" pais="MEX"/>  
            </ns:receptor>  
            <ns:datosTienda codigoPostal="83570" direccion="Blvd Eusebio Kino Sn *Sonoyta Centro (50FSG) SOHOYTÁ, SON" nombre="Sonoyta Mx1"/>  
            <ns:id>PORTAL88024470</ns:id>  
            </ns:Oxxo>  
        </cfdi>Addenda>  
    <cfdi:Comprobante
```



Verificación de comprobantes fiscales digitales por internet

RFC del emisor	Nombre o razón social del emisor	RFC del receptor	Nombre o razón social del receptor
CCO8605231N4	CADENA COMERCIAL OXXO	GES790913CT0	GOBIERNO DEL ESTADO DE SONORA
Folio fiscal	Fecha de expedición	Fecha certificación SAT	PAC que certificó
FEC42EAF-A293-41E0-9B4A-C8AAB60CDDA4	2024-06-23T14:37:02	2024-06-23T15:37:02	AUR100128NN3
Total del CFDI	Efecto del comprobante	Estado CFDI	Estatus de cancelación
\$148.00	Ingreso	Vigente	Cancelable sin aceptación

Imprimir

[illegible]



CADENA COMERCIAL OXXO
R.F.C. CC08605231N4

Lugar de Expedición
CP: 83448

Factura: 1720805240623213523489

Régimen Fiscal:

623 - Opcional para Grupos de Sociedades

Folio Fiscal:

53e0d374-bf76-4acf-8dce-5c4437466a99

Número del serie CSD del SAT: 00001000000505750848

Número del serie CSD del emisor: 00001000000506772672

Serie: 10MXL

Tipo de Comprobante: I - Ingreso

Exportación: 01 - No Aplica

Fecha de emisión: 2024-06-23T14:35:23

Fecha de certificación: 2024-06-23T15:35:24

Facturado a: GOBIERNO DEL ESTADO DE SONORA

Dirección: COMONFORT Y DR. PALIZA

Delegación/Municipio: HERMOSILLO

RFC: GES790913CTD

Régimen Fiscal: 603 - Personas Morales con Fines no Lucrativos

C.P.: 83260

Colonia: CENTENARIO

Estado: SONORA

Uso CFDI: G03 - Gastos en general

Cantidad	Clave ID	Artículo	Precio Unitario	Impuesto	Importe	ObjetoImp
1.00 EA	50192100	RUFFLES Q 66GR	22.69	1.82	22.69	02
1.00 EA	50192100	DORITOS 82GR	22.69	1.82	22.69	02
1.00 EA	50131701	YOG LALA LIC FRE-PLA-CER 440 GR	29.00	0.00	29.00	02
1.00 EA	50181905	CHIPS AHOY REG 128.8G	21.30	1.70	21.30	02

PUE - Pago en una sola exhibición

Forma de Pago

01 - Efectivo

SUBTOTAL

TASA IVA 0

IVA 0.00

TOTAL

95.67

0.00

5.34

101.01



Sello digital del SAT

aKExpvuddSG4WBgmm12GNM5urnaRxi57qafhvqH6GIGWq0RWDYzudp+AMm4C47V0zbyQa0EaFLYX3AqfcCWBNNU5IGR
hoqY2PwuRtyVT5j30QH4poVh2ZWN/etE0WYgePKFWq5mEmRwohrMa18rXGEDlop1DfaNS/Xlm7Ej94NgE4k1hZQ08cFkopv
S39VaoWsEmgAnmrrpCKID54k6y+bDK+6jZg5Vxw2NJuqi/HsYo4ARDzSY15AuijllHcZ860cno700NCik53oWMLu2ERz6PYBY
883PQQjYSfKhURrWOqwzaN03jq02qFbsnDvzT97weAgMm3Ryllzjg==

Sello digital del SAT

paipWzV6HWOFRMR3LPQHEJB08f02dXu5MZFnLTpOmg/KQevtdWNvhn127d0s2tieJLsu7Q8qkovyyXqvNoNy1v9ly7nE3winJ
3QvWQ3nWMG5pFWX1671bSNjKyElmrtR6Bt221fo8/AAe1n67UYCYsTMIVOnraVIspeyramwFwZtozq3VLO6UQsHfOmYF0vJ
WwKwqQHfFOLCvEEMS P8qDtw4aGbCoxHpr+n0JEQ5bww+rHrodKuzPasocM4836UIAHdQCE397joKhb5mfJFQ5KVCBfBnsfYGB
qE5igvc5IMhLDTNf8oM0sZLSZLOS8XmpslYXBuyvNclw==

Cadena Original

||[1.1]53e0d374-bf76-4acf-8dce-5c4437466a99|2024-06-23T15:35:24|AUR100128NN3|aKExpvuddSG4WBgmm12GNM5urnaRxi57qafhvqH6GIGWq0RWDYzudp+AMm4C47V0zbyQ
a0EaFLYX3AqfcCWBNNU5IGRhoqY2PwuRtyVT5j30QH4poVh2ZWN/etE0WYgePKFWq5mEmRwohrMa18rXGEDlop1DfaNS/X
lm7Ej94NgE4k1hZQ08cFkopvS39VaoWsEmgAnmrrpCKID54k6y+bDK+6jZg5Vxw2NJuqi/HsYo4ARDzSY15AuijllHcZ860c
no700NCik53oWMLu2ERz6PYBY883PQQjYSfKhURrWOqwzaN03jq02qFbsnDvzT97weAgMm3Ryllzjg==|000010000005057508
48||

*Este documento es una representación impresa de un CFDI.

This XML file does not appear to have any style information associated with it. The document tree is shown below.

```
<cfdi:Comprobante xmlns:cfdi="http://www.sat.gob.mx/cfd/4" xmlns:xsi="http://www.w3.org/2001/XMLSchema-instance"
xsi:schemaLocation="http://www.sat.gob.mx/cfd/4 http://www.sat.gob.mx/sitio_internet/cfd/4/cfdv40.xsd" Version="4.0" Serie="10MXL"
Folio="1720805240623213523489" Fecha="2024-06-23T14:35:23" Exportacion="03"
Sello="aKExpvuddS64W8jgmm12GNSurnaRxi57qafhvqH6G1GwQ9RMDYzudp+AMm4C47V0zbyQa0EaFLYX3AqfcCWBNNUS1GRhoqY2PwUrtyVT5J30QH1H4povh2ZWN/etE0HygePKFWq5mEmRwohr
FormaPago="02" NoCertificado="0000100000006772672"
Certificado="MIIGCjCCA/KgAwIBAgIUMDAwMDAwMDAwMDA1MDY3NzI2NzIwQVYKQoZIHvCNAQELBQAwggEhMAwGA1UEAwwYDQVQ00BdBBVVRPUkLEUQgQ0VSVE1GSUNBRE9SQTEuMCwGA1UECgwLU0VSVk1D
SubTotal="95.67" Moneda="MXN" Total="101.01" TipoDeComprobante="I" MetodoPago="PUE" LugarExpedicion="83448"
<cfdi:Emisor Nombre="CADENA COMERCIAL OXXO" Rfc="CC0805231N4" RegimenFiscal="623"/>
<cfdi:Receptor Rfc="GES790913CT0" Nombre="GOBIERNO DEL ESTADO DE SONORA" UsoCFDI="G03" DomicilioFiscalReceptor="83260" RegimenFiscalReceptor="603"/>
<cfdi:Conceptos>
<cfdi:Concepto ClaveProdServ="50192100" NoIdentificacion="7500478017089" Cantidad="1.00" ClaveUnidad="EA" Unidad="EA" Descripcion="RUFFLES Q 66GR"
ValorUnitario="22.685185" Importe="22.685185" ObjetoImp="02">
<cfdi:Impuestos>
<cfdi:Traslados>
<cfdi:Traslado Base="24.50" Impuesto="002" TipoFactor="Tasa" TasaOCuota="0.000000" Importe="0.00"/>
<cfdi:Traslado Base="22.69" Impuesto="003" TipoFactor="Tasa" TasaOCuota="0.000000" Importe="1.82"/>
</cfdi:Traslados>
</cfdi:Impuestos>
</cfdi:Concepto>
<cfdi:Concepto ClaveProdServ="50192100" NoIdentificacion="7500478017096" Cantidad="1.00" ClaveUnidad="EA" Unidad="EA" Descripcion="DORITOS 82GR"
ValorUnitario="22.685185" Importe="22.685185" ObjetoImp="02">
<cfdi:Impuestos>
<cfdi:Traslados>
<cfdi:Traslado Base="24.50" Impuesto="002" TipoFactor="Tasa" TasaOCuota="0.000000" Importe="0.00"/>
<cfdi:Traslado Base="22.69" Impuesto="003" TipoFactor="Tasa" TasaOCuota="0.000000" Importe="1.82"/>
</cfdi:Traslados>
</cfdi:Impuestos>
</cfdi:Concepto>
<cfdi:Concepto ClaveProdServ="50131701" NoIdentificacion="7501020538212" Cantidad="1.00" ClaveUnidad="EA" Unidad="EA" Descripcion="YOG LALA LIC FRE-
PLA-CER 440 GR" ValorUnitario="29.00" Importe="29.000000" ObjetoImp="02">
<cfdi:Impuestos>
<cfdi:Traslados>
<cfdi:Traslado Base="29.00" Impuesto="002" TipoFactor="Tasa" TasaOCuota="0.000000" Importe="0.00"/>
</cfdi:Traslados>
</cfdi:Impuestos>
</cfdi:Concepto>
<cfdi:Concepto ClaveProdServ="50181905" NoIdentificacion="7622210576200" Cantidad="1.00" ClaveUnidad="EA" Unidad="EA" Descripcion="CHIPS AHUY REG
128.86" ValorUnitario="21.296296" Importe="21.296296" ObjetoImp="02">
<cfdi:Impuestos>
<cfdi:Traslados>
<cfdi:Traslado Base="23.00" Impuesto="002" TipoFactor="Tasa" TasaOCuota="0.000000" Importe="0.00"/>
<cfdi:Traslado Base="21.30" Impuesto="003" TipoFactor="Tasa" TasaOCuota="0.000000" Importe="1.70"/>
</cfdi:Traslados>
</cfdi:Impuestos>
</cfdi:Concepto>
</cfdi:Conceptos>
<cfdi:Impuestos TotalImpuestosTrasladados="5.34">
<cfdi:Traslados>
<cfdi:Traslado Impuesto="002" TipoFactor="Tasa" TasaOCuota="0.000000" Base="101.00" Importe="0.00"/>
<cfdi:Traslado Impuesto="003" TipoFactor="Tasa" TasaOCuota="0.000000" Base="66.68" Importe="5.34"/>
</cfdi:Traslados>
</cfdi:Impuestos>
<cfdi:Complemento>
<cfdi:TimbreFiscalDigital xmlns:tfd="http://www.sat.gob.mx/TimbreFiscalDigital" xmlns:xsi="http://www.w3.org/2001/XMLSchema-instance"
xsi:schemaLocation="http://www.sat.gob.mx/TimbreFiscalDigital
http://www.sat.gob.mx/sitio_internet/cfd/timbreFiscalDigital/TimbreFiscalDigitalv11.xsd" Version="1.1" UUID="53e0d374-bf76-4acf-8dce-5c4437466a99"
FechaTimbrado="2024-06-23T15:35:24" RfcProvCertif="AUR100128NN3"
SelloSAT="paipWzv6HMO0FRMR3LPQHE3B08F02dXU6MZFnLTpOmG/KQavtdmVhN12701s2tieJLsu7Q8qkovvyYxgvJNoNy1v9Iy7nE3wInI3QVwQ3nWmG5pFwX1671bSNjKyEimrR69t221fo
NoCertificadoSAT="000010000000505750848"/>
</cfdi:Complemento>
<cfdi:Addenda>
<ns:Oxxo xmlns:ns="https://www.oxxo.com/ns/addenda/oxxo/1" version="1.1">
<ns:generales tipoDocumento="Factura"/>
<ns:clavesDescripcion c_MetodoPago="Pago en una sola exhibición" c_RegimenFiscal="Personas Morales con Fines no Lucrativos"
c_TipoDeComprobante="Ingreso" c_UsoCFDI="Gastos en general" e_RegimenFiscal="Opcional para Grupos de Sociedades"/>
<ns:receptor>
<ns:domicilioFiscalR calle="COMONFORT Y DR. PALIZA" ciudad="HERMOSILLO" codigoPostal="83260" colonia="CENTENARIO" estado="SONORA"
municipio="HERMOSILLO" pais="MEX"/>
</ns:receptor>
<ns:datosTienda codigoPostal="83448" direccion="Avenida Obregon Sn Residencias (50QTR) SAN LUIS RIO COLORAD, SON" nombre="Obregon 22 Mx1"/>
<ns:id>PORTAL00024416</ns:id>
</ns:Oxxo>
</cfdi>Addenda>
</cfdi:Comprobante>
```



Verificación de comprobantes fiscales digitales por internet

RFC del emisor	Nombre o razón social del emisor	RFC del receptor	Nombre o razón social del receptor
CCO8605231N4	CADENA COMERCIAL OXXO	GES790913CT0	GOBIERNO DEL ESTADO DE SONORA
Folio fiscal	Fecha de expedición	Fecha certificación SAT	PAC que certificó
53E0D374-BF76-4ACF-8DCE-5C4437466A99	2024-06-23T14:35:23	2024-06-23T15:35:24	AUR100128NN3
Total del CFDI	Efecto del comprobante	Estado CFDI	Estatus de cancelación
\$101.01	Ingreso	Vigente	Cancelable sin aceptación

Imprimir

Cadena Comercial Oxxo, S.A. de C.V. (CCO 860523-1N4)
 Edificio 1235 Colonia Talleres Monterrey, Nuevo
 L. en C.P. 64480

Resumen de opciones para Grupos de Seguros

PEFLN17612150	3	17/06/2024	15:54
CHIPSANDY 128.86			23.00
DORITOS NACHO 82G			32.00
214788 1 2 x Ruffles Qu			7.50
RUFFLES QUESO 60 GR			32.00
214788 1 2 x Ruffles Qu			7.50
YOG LALA LIC FRL PIA			29.00
fol. Via: 412171			
TD-10M1500TR3			
*** AHORRO: \$35.00 ***			
CIENTO UNO PESOS 00/100 N.N.			
Efectivo N.N.: 200.00			
Pago: \$ 200.00			
Cambio: \$ 99.00			
IVA INCLUIDO: \$ 0.00			

SPIN PREMIA

¡Hola Daniel Antonio!
 GRACIAS POR TU VISITA recuerda que ahora
 tus puntos valen dinero, acumúlos en cada compra

RESUMEN DE TU CUENTA:
 USADOS EN TU COMPRA: 0
 ACUMULADOS EN TU COMPRA: 10.01
 NUEVO SALDO EN PUNTOS: 807
 EQUIVALENTE A: \$80.7

MECANICA SEITOKUS:
 Cada compra de los mecánicas participantes te da un
 SEITO acumúlalos y obtén tu siguiente producto GRATIS
 Acumula Producto/Mecánica SEITOKUS Descripción

¡Ya casi si que acumulas!
 4 5ta Sol Clavato 473ml 1 de 4
 Acumula 4 Sol Clavato 473ml y llévate la 5ta de recompensa

4 5ta tipo Chico Seitzer Tequila 0 de 4
 Acumula 4 tipo Chico Tequila 355ml y llévate el 5to de recompensa

redistribucionseitokus.com
 Teléfono sin costo al 83 20 28 20
 ¡Venemos un lugar para ti!
 Adelantando o trabajando en OXXO,
 la Cadena de Tiendas de Proximidad
 más grande de Latinoamérica.
 Acérrate a un colaborador de tienda o búscanos en
 redes sociales como "OXXO Reclutamiento"
 para iniciar tu proceso. Aplican restricciones.
 Consulta nuestro aviso de privacidad

Cadena Comercial Oxxo, S.A. de C.V. (CCO 860523-1N4)
 Edificio 1235 Colonia Talleres Monterrey, Nuevo
 L. en C.P. 64480

Resumen de opciones para Grupos de Seguros

PEFLN17612150	3	17/06/2024	15:54
CHIPSANDY 128.86			23.00
DORITOS NACHO 82G			32.00
214788 1 2 x Ruffles Qu			7.50
RUFFLES QUESO 60 GR			32.00
214788 1 2 x Ruffles Qu			7.50
YOG LALA LIC FRL PIA			29.00
fol. Via: 412171			
TD-10M1500TR3			
*** AHORRO: \$35.00 ***			
CIENTO UNO PESOS 00/100 N.N.			
Efectivo N.N.: 200.00			
Pago: \$ 200.00			
Cambio: \$ 99.00			
IVA INCLUIDO: \$ 0.00			

SPIN PREMIA

¡Hola Daniel Antonio!
 GRACIAS POR TU VISITA recuerda que ahora
 tus puntos valen dinero, acumúlos en cada compra

RESUMEN DE TU CUENTA:
 USADOS EN TU COMPRA: 0
 ACUMULADOS EN TU COMPRA: 10.01
 NUEVO SALDO EN PUNTOS: 807
 EQUIVALENTE A: \$80.7

MECANICA SEITOKUS:
 Cada compra de los mecánicas participantes te da un
 SEITO acumúlalos y obtén tu siguiente producto GRATIS
 Acumula Producto/Mecánica SEITOKUS Descripción

¡Ya casi si que acumulas!
 4 5ta Sol Clavato 473ml 1 de 4
 Acumula 4 Sol Clavato 473ml y llévate la 5ta de recompensa

4 5ta tipo Chico Seitzer Tequila 0 de 4
 Acumula 4 tipo Chico Tequila 355ml y llévate el 5to de recompensa

redistribucionseitokus.com
 Teléfono sin costo al 83 20 28 20
 ¡Venemos un lugar para ti!
 Adelantando o trabajando en OXXO,
 la Cadena de Tiendas de Proximidad
 más grande de Latinoamérica.
 Acérrate a un colaborador de tienda o búscanos en
 redes sociales como "OXXO Reclutamiento"
 para iniciar tu proceso. Aplican restricciones.
 Consulta nuestro aviso de privacidad